



# TABLE DES MATIÈRES

367			
DÉFLECTEUR D'INSECTES	3-6	BARRES DE CALANDRE	22
JUPES DE CABINE - DAYCAB ALLONGÉ À ESSIEU REÇULÉ	4	DÉFLECTEURS DE CALANDRE	23
JUPES DE CABINE ESSIEU REÇULÉ 2018+	5	BANDE CENTRALE DE CAPOT	23
PROTÈGE-AILE	6	389/389 CAPOT LONG (131 PO BBC) SUITE	
388/389 CAPOT COURT (123 PO BBC)	6	ENJOLIVEUR D'EMBLÈME DE CAPOT	16
COUVERCLES DE BATTERIE/BOÎTE À OUTILS	6	PROTECTION DE FERMETURE DE CAPOT	24
DÉFLECTEUR D'INSECTES	7-14	PLAQUES D'IMMATRICULATION/ PLAQUES PIVOTANTES	24
2018+ ENSEMBLES ÉLITE CABINE/ PANNEAU DE CAPOT/PIC	8	PANNEAUX INFÉRIEURS DE CAPOT	25
JUPES DE CABINE -	8	LESTS DE BAVETTE	25
2018+ À UTILISER AVEC LE PANNEAU DE CAPOT DU FEO	9	CASQUETTES SUPÉRIEURES DE GLACE ARRIÈRE	26
2018+ UTILISER AVEC LE PANNEAU DE CAPOT TRP		GARNITURE LATÉRALE DE CAPOT	26
PANNEAUX DE CAPOT	10	567	27-32
COUVERCLE DU FPD	10	DÉFLECTEUR D'INSECTES	28
BOUCLERS D'ÉCHAPPEMENT	10	CONTOUR DE PORTE DE CABINE	28
PROTÈGE-AILE	11	JUPES DE CABINE - ESSIEU AVANCÉ	
BANDES DE GOUTTIÈRES D'AILES	11	2022+ ÉCHAPPEMENT MONTÉ SUR LA CABINE	29
CALANDRE	12	2022+ ÉCHAPPEMENT MONTÉ SUR LE SOUBASSEMENT	30
BARRES DE CALANDRE	12	GARNITURE DE POIGNÉE DE PORTE	30
ENJOLIVEUR D'EMBLÈME DE CAPOT	13	PARAVENT DE GLACE DE PORTE	30
GARNITURE LATÉRALE DE CAPOT	13	GARNITURE DE FEUX DE GABARIT D'AILE	31
PLAQUES D'IMMATRICULATION/ PLAQUES PIVOTANTES	13	PROTÈGE-AILE	31
PANNEAUX INFÉRIEURS DE CAPOT	14	GRILLES DE CAPOT D'ADMISSION D'AIR FRAIS	32
389/389 CAPOT LONG (131 PO BBC)	14	GARNITURE DE GLACE DE COUCHETTE	32
COUVERCLES DE BATTERIE/BOÎTE À OUTILS	14	COUVERCLE DE BOÎTIER FPD (MARCHE)	32
DÉFLECTEUR D'INSECTES	14	579	33-44
CABINE/PANNEAU DE CAPOT/PIC 2018+ ÉLITE	15-26	GRILLES D'ADMISSION D'AIR	34
JUPES DE CABINE -	16	DÉFLECTEUR D'INSECTES	34
2018+ À UTILISER AVEC LE PANNEAU DE CAPOT DU FEO	16	GARNITURE DE CONTOUR DE PORTE DE CABINE	35
2018+ À UTILISER AVEC LE PANNEAU DE CAPOT TRP	17	PROTECTION DE BOUCHE DU RÉSERVOIR DEF	35
PANNEAUX DE CAPOT, ÉLITE 2018+		JUPES DE CABINE	
COUVERCLE DU FPD	17	118 PO BBC ÉCHAPPEMENT MONTÉ SUR LA CABINE	36
BOUCLERS D'ÉCHAPPEMENT	18	124 PO BBC ÉCHAPPEMENT MONTÉ SUR LA CABINE	37
PROTÈGE-AILE	19	118 PO BBC ÉCHAPPEMENT MONTÉ SUR LE SOUBASSEMENT	38
BANDE DE GOUTTIÈRE D'AILE	20	124 PO BBC ÉCHAPPEMENT MONTÉ SUR LE SOUBASSEMENT	39
CALANDRE	21	118 PO BBC ULTRALOFT/EPIQ	40
	21	124 PO BBC ULTRALOFT/EPIQ	41
	22	GARNITURE DE POIGNÉE DE PORTE	42



# TABLE DES MATIÈRES

PARAVENT DE GLACE DE PORTE	42	COUVERCLES D'AMORTISSEUR DE L'ARRIÈRE DE LA COUCHETTE	61
GARNITURE DE FEU AVANT	43	PANNEAU ARRIÈRE CENTRAL DE FEUX	62
PANNEAUX ANTIÉRAFLURE	43	REVÊTEMENTS ET PANNEAUX DE CHÂSSIS ARRIÈRE	62
GARNITURE DE GLACE DE COUCHETTE	44	PARE-SOLEIL DE GLACE DE COUCHETTE ARRIÈRE	62
PORTE-ÉTIQUETTE	44	PANNEAUX DE TOIT DE COUCHETTE	63
589	45-50	PANNEAUX LATÉRAUX DE TOIT DE COUCHETTE	63
DÉFLECTEUR D'INSECTES	46	COFFRET DE BRANCHEMENT POUR REMORQUE	63
JUPES DE CABINE	47	ACCESSOIRES UNIVERSELS - SUITE	
PANNEAUX DE CAPOT		PANNEAUX DE PROTECTION DE DESSOUS DE PORTE	64
- CAPOT COURT (121 PO BBC)	47	PANNEAUX DE GARNITURE DE DESSOUS DE FENÊTRE	64
- CAPOT LONG (131 PO BBC)	48	GARNITURE DE PARE-BRISE	64
GARNITURE DE POIGNÉE DE PORTE	49	COUVRE-BRAS D'ESSUIE-GLACE	64
PARAVENT DE GLACE DE PORTE	49	JUPES DE COUCHETTE	65-84
ENJOLIVEUR D'EMBLÈME	50	367/388/389 CAPOT COURT/PRÉ-2018 389 CAPOT LONG	
PROTÈGE-AILE	50	44 PO À UTILISER AVEC RALLONGES	66
ACCESSOIRES UNIVERSELS	51-64	44 PO SANS RALLONGES	66
SANGLES POUR RÉSERVOIR D'AIR	52	58 PO À UTILISER AVEC RALLONGES	67
BOUCLIER DE FEUX DE REcul	52	58 PO SANS RALLONGES	68
COUVERCLES DE BATTERIE/BOÎTE À OUTILS	53	72 PO À UTILISER AVEC RALLONGES	68
BARRES LUMINEUSES DE PARE-CHOC	53	72 PO SANS RALLONGES	69
POIGNÉE DE PORTE DE COUCHETTE	54	78 PO À UTILISER AVEC OU SANS RALLONGES	70
GARNITURE ET REVÊTEMENT D'ÉVENT DE COUCHETTE	54	2018+ 389 CAPOT LONG	
COLLIER - COUDE D'ÉCHAPPEMENT	55	44 PO À UTILISER AVEC RALLONGES	66
REVÊTEMENT DE RÉSERVOIR DEF	55	44 PO SANS RALLONGES	67
GARNITURE DE POIGNÉE DE PORTE	56	58 PO À UTILISER AVEC RALLONGES	67
PANNEAUX DE CASQUETTE SUPÉRIEURE DE PORTE	56	58 PO SANS RALLONGES	68
DÉFLECTEURS DE GLACE DE PORTE	57	72 PO À UTILISER AVEC RALLONGES	69
PARAVENTS DE GLACE DE PORTE	57	72 PO SANS RALLONGES	69
GARNITURE DE GLACE DE PORTE	58	78 PO À UTILISER AVEC OU SANS RALLONGES	70
JUPES DE RÉSERVOIR DE CARBURANT	58	RALLONGES DE COUCHETTE	71
DÉFLECTEURS DE CALANDRE	58	567/579 ÉCHAPPEMENT MONTÉ SUR LA CABINE	
VISIÈRES DE FEUX AVANT	59	44 PO	72
ENJOLIVEURS D'EMBLÈME	59	44 PO AVEC RALLONGES	72
ENJOLIVEURS DE PLAQUE D'IMMATRICULATION	60	58 PO	73
PLAQUES D'IMMATRICULATION/ PLAQUES PIVOTANTES	60	58 PO AVEC RALLONGES	73
BARRES LUMINEUSES	60	72 PO	74
LESTS DE BAVETTE	61	72 PO AVEC RALLONGES	74
INSGNES DE PERMIS	61		

# TABLE DES MATIÈRES

80 PO	75	589 TOIT HAUT	91
80 PO AVEC RALLONGES	75	589 TOIT BAS	92
567/579 ÉCHAPPEMENT MONTÉ SUR LE SOUBASSEMENT		BARRES LUMINEUSES DU FILTRE À AIR	93-100
44 PO	76	367 ESSIEU AVANCÉ, 388/389 CAPOT COURT, 389/389 CAPOT LONG	
44 PO AVEC RALLONGES	76	DEL PASTÈQUE	94
58 PO	77	DEL RONDE 3/4 PO	95
58 PO AVEC RALLONGES	77	DEL X3 - SUPPORT STANDARD	96
72 PO	78	DEL X3 - COQUE DE FILTRE PREMIUM	97
72 PO AVEC RALLONGES	78	ACCESSOIRES DU FILTRE À AIR	97
JUPES DE COUCHETTE SUITE		DEL ÉTOILE RONDE 2 PO - SUPPORT STANDARD	98
567/579 ÉCHAPPEMENT MONTÉ SUR LE SOUBASSEMENT		DEL ÉTOILE RONDE 2 PO - SUPPORT PREMIUM	99
80 PO	79	589	100
80 PO AVEC RALLONGES	79	INDEX DES NUMÉROS DE PRODUIT	103
80 PO ULTRALOFT/EPIQ	80		
589			
44 PO	81		
44 PO AVEC RALLONGES	81		
58 PO	82		
58 PO AVEC RALLONGES	82		
72 PO	83		
72 PO AVEC RALLONGES	83		
80 PO	84		
80 PO AVEC RALLONGES	84		
PARE-SOLEIL	85-92		
CABINE STANDARD/TOIT BAS	86		
ULTRACAB/TOIT HAUT	87		
CABINE STANDARD/TOIT BAS - PARE-BRISE INCURVÉ MONOPIÈCE	88		
ULTRACAB/TOIT HAUT - PARE-BRISE INCURVÉ MONOPIÈCE	88		
ULTRACAB/TOIT HAUT - ENSEMBLES DE FIXATION	88		
389 PIÈCES DE REMPLACEMENT PRIDE & CLASS	88		
567/579			
TOIT BAS/DAYCAB PIÈCES DE REMPLACEMENT FEO	89		
TOIT BAS/DAYCAB SANS VISIÈRE DU FEO	89		
579 TOIT HAUT - REMPLACEMENT DE LA PIÈCE COMPOSITE DU FEO	90		
579 ULTRALOFT PIÈCES DE REMPLACEMENT FEO	90		



**367**





## DÉFLECTEURS D'INSECTES

Perçage de trous de fixation dans le capot nécessaire. Se fixe à l'aide de la quincaillerie fournie. Solidité garantie. En vente individuellement.

LES PIÈCES MD4485 ET MD5242 NE CONVIENNENT PAS AUX MODÈLES AVEC POWER TAKE OFF (PTO).



## DÉFLECTEURS D'INSECTES

Numéro de pièce	Description
<b>MD4485</b>	DÉFLECTEUR D'INSECTES, PETERBILT 367 (ESSIEU RECLÉ), NE CONVIENT PAS AUX MODÈLES AVEC POWER TAKE OFF (PTO), 2007+
<b>MD5242</b>	DÉFLECTEUR D'INSECTES, PETERBILT 367 (ESSIEU AVANCÉ), NE CONVIENT PAS AUX MODÈLES AVEC POWER TAKE OFF (PTO), 2008+
<b>MD4458</b>	DÉFLECTEUR D'INSECTES, PETERBILT 367 (HEAVY HAUL)/388/389, 2007+



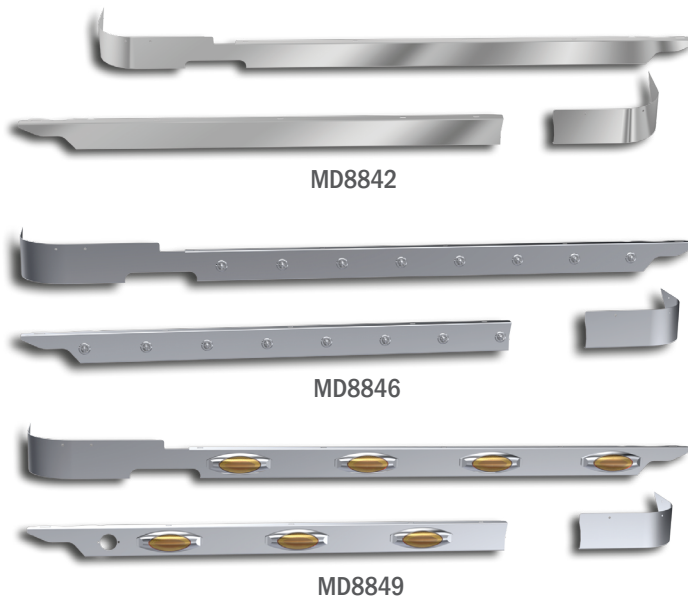

## JUPES DE CABINE (ESSIEU REULÉ) - DAYCAB ALLONGÉ À DOUBLE ÉCHAPPEMENT 2018+

Se montent facilement sur le dessous de la cabine, quelques perçages sont nécessaires. Uniquement pour les modèles Peterbilt 367 à essieu reculé et DayCab allongé à double échappement 2018+. Feux, quincaillerie et faisceaux de câbles fournis. En vente par paire. Mesurent 3 po de large.

## JUPES DE CABINE (ESSIEU REULÉ) - DAYCAB ALLONGÉ À DOUBLE ÉCHAPPEMENT 2018+

Numéro de pièce	Description
<b>MD8842</b>	JUPE DE CABINE, PETERBILT 367 (ESSIEU REULÉ), DOUBLE ÉCHAPPEMENT, DAYCAB ALLONGÉ, 2018+, UNIE
<b>MD8843</b>	JUPE DE CABINE, PETERBILT 367 (ESSIEU REULÉ), DOUBLE ÉCHAPPEMENT, DAYCAB ALLONGÉ, 2018+, UNIE, CHAUFFE-MOTEUR
<b>MD8844</b>	JUPE DE CABINE, PETERBILT 367 (ESSIEU REULÉ), DOUBLE ÉCHAPPEMENT, DAYCAB ALLONGÉ, 2018+, 8 DEL AMBRÉES RONDES DE 3/4 PO
<b>MD8845</b>	JUPE DE CABINE, PETERBILT 367 (ESSIEU REULÉ), DOUBLE ÉCHAPPEMENT, DAYCAB ALLONGÉ, 2018+, 8 DEL AMBRÉES RONDES DE 3/4 PO, CHAUFFE-MOTEUR
<b>MD8846</b>	JUPE DE CABINE, PETERBILT 367 (ESSIEU REULÉ), DOUBLE ÉCHAPPEMENT, DAYCAB ALLONGÉ, 2018+, 8 DEL AMBRÉES RONDES TRANSPARENTES DE 3/4 PO
<b>MD8847</b>	JUPE DE CABINE, PETERBILT 367 (ESSIEU REULÉ), DOUBLE ÉCHAPPEMENT, DAYCAB ALLONGÉ, 2018+, 8 DEL AMBRÉES RONDES TRANSPARENTES DE 3/4 PO, CHAUFFE-MOTEUR
<b>MD8848</b>	JUPE DE CABINE, PETERBILT 367 (ESSIEU REULÉ), DOUBLE ÉCHAPPEMENT, DAYCAB ALLONGÉ, 2018+, 3 DEL X2AG2 D'UN CÔTÉ ET 4 DE L'AUTRE
<b>MD8849</b>	JUPE DE CABINE, PETERBILT 367 (ESSIEU REULÉ), DOUBLE ÉCHAPPEMENT, DAYCAB ALLONGÉ, 2018+, 3 DEL X2AG2 D'UN CÔTÉ ET 4 DE L'AUTRE, CHAUFFE-MOTEUR
<b>MD8850</b>	JUPE DE CABINE, PETERBILT 367 (ESSIEU REULÉ), DOUBLE ÉCHAPPEMENT, DAYCAB ALLONGÉ, 2018+, 3 DEL X2ACG2 D'UN CÔTÉ ET 4 DE L'AUTRE
<b>MD8851</b>	JUPE DE CABINE, PETERBILT 367 (ESSIEU REULÉ), DOUBLE ÉCHAPPEMENT, DAYCAB ALLONGÉ, 2018+, 3 DEL X2ACG2 D'UN CÔTÉ ET 4 DE L'AUTRE, CHAUFFE-MOTEUR

AMBRÉE RONDE 3/4 PO = DIODE AMBRÉE AVEC UNE LENTILLE AMBRÉE.

AMBRÉE RONDE TRANSPARENTE 3/4 PO = DIODE AMBRÉE AVEC UNE LENTILLE TRANSPARENTE.

X2AG2 = DIODE AMBRÉE AVEC UNE LENTILLE AMBRÉE.

X2ACG2 = DIODE AMBRÉE AVEC UNE LENTILLE TRANSPARENTE.



MD8823

## JUPES DE CABINE (ESSIEU RECLÉ) - DOUBLE ÉCHAPPEMENT 2018+

Se montent facilement sur le dessous de la cabine, quelques perçages sont nécessaires. Pour les modèles Peterbilt 367 à essieu reculé et à double échappement 2018+. La jupe côté chauffeur comporte une découpe pour le chauffe-moteur. Feux, quincaillerie et faisceaux de câbles fournis. En vente par paire. La jupe côté chauffeur mesure 50 po, celle côté passager, 52 po et les deux mesurent 3 po de large.

## JUPES DE CABINE (ESSIEU RECLÉ) - DOUBLE ÉCHAPPEMENT 2018+

Numéro de pièce	Description
MD8820	JUPE DE CABINE, PETERBILT 367 (ESSIEU RECLÉ), À DOUBLE ÉCHAPPEMENT, 2018+, UNIE, CHAUFFE-MOTEUR
MD8821	JUPE DE CABINE, PETERBILT 367 (ESSIEU RECLÉ), À DOUBLE ÉCHAPPEMENT, 2018+, 8 DEL AMBRÉES RONDES DE 3/4 PO, CHAUFFE-MOTEUR
MD8822	JUPE DE CABINE, PETERBILT 367 (ESSIEU RECLÉ), À DOUBLE ÉCHAPPEMENT, 2018+, 8 DEL AMBRÉES RONDES TRANSPARENTES DE 3/4 PO, CHAUFFE-MOTEUR
MD8824	JUPE DE CABINE, PETERBILT 367 (ESSIEU RECLÉ), À DOUBLE ÉCHAPPEMENT, 2018+, 3 DEL X2AG2 D'UN CÔTÉ ET 4 DE L'AUTRE, CHAUFFE-MOTEUR
MD8825	JUPE DE CABINE, PETERBILT 367 (ESSIEU RECLÉ), À DOUBLE ÉCHAPPEMENT, 2018+, 3 DEL X2ACG2 D'UN CÔTÉ ET 4 DE L'AUTRE, CHAUFFE-MOTEUR
MD8823	JUPE DE CABINE, PETERBILT 367 (ESSIEU RECLÉ), À DOUBLE ÉCHAPPEMENT, 2018+, FACE INFÉRIEURE ÉCLAIRÉE AVEC 8 DEL AMBRÉES RONDES TRANSPARENTES DE 3/4 PO, CHAUFFE-MOTEUR



## PROTÈGE-AILE

Se fixent à l'aide de la quincaillerie fournie. En vente par paire.

## PROTÈGE-AILE

Numéro de pièce	Description
MD4484	PROTÈGE-AILE, PETERBILT 367 (ESSIEU RECLÉ), 2007+, UNI
MD4486	PROTÈGE-AILE, PETERBILT 367 (ESSIEU RECLÉ), 2007+, AVEC LOGO GRAVÉ
MD5241	PROTÈGE-AILE, PETERBILT 367 (ESSIEU AVANCÉ), 2008+, FEU AVANT SIMPLE, UNI
MD5254	PROTÈGE-AILE, PETERBILT 367 (ESSIEU AVANCÉ), 2008+, FEU AVANT SIMPLE, AVEC LOGO GRAVÉ
MD5446	PROTÈGE-AILE, PETERBILT 367 (ESSIEU AVANCÉ), 2008-2012, FEU AVANT DOUBLE, UNI

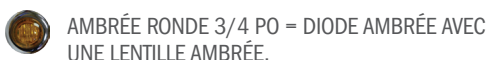



# 388/389 CAPOT COURT

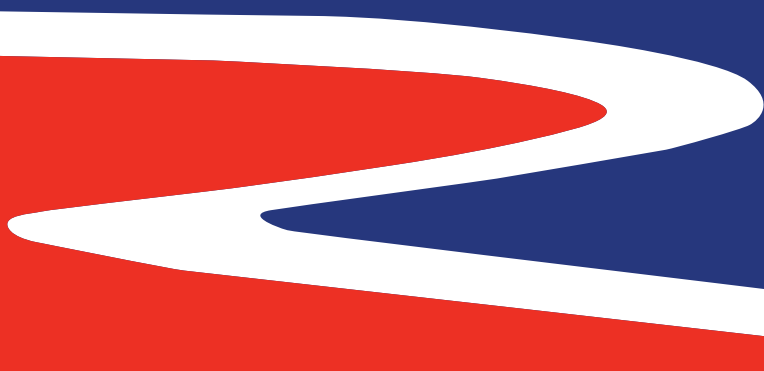

POUR LES MODÈLES PETERBILT 388 ET 389 2015+, IL Y A EU DU CHANGEMENT AVEC LA NOUVELLE APPELLATION DE L'ANCIEN 388. LE 389 CAPOT COURT (123 PO BBC) EST L'ANCIEN 388. LE PETERBILT 389 CAPOT LONG (131 PO BBC) EST L'ANCIEN 389. BBC = DISTANCE ENTRE LE PARE-CHOCS AVANT ET L'ARRIÈRE DE LA CABINE.



## COUVERCLES DE BATTERIE/BOÎTE À OUTILS

Ces panneaux en acier inoxydable recouvrent la plaque du FEO. Se fixent à l'aide de la quincaillerie fournie.

## COUVERCLES DE BATTERIE/BOÎTE À OUTILS

Numéro de pièce	Description
MD4450	« COUVERCLE DE BATTERIE/BOÎTE À OUTILS, PETERBILT 388/389, 2007+, CÔTÉ PASSAGER 32,69 X 13 PO, CÔTÉ CHAUFFEUR 30,44 X 12,75 PO



## DÉFLECTEUR D'INSECTES

Perçage de trous de fixation dans le capot nécessaire. Se fixe à l'aide de la quincaillerie fournie. Solidité garantie. En vente individuellement.



## DÉFLECTEUR D'INSECTES

Numéro de pièce	Description
MD4458	DÉFLECTEUR D'INSECTES, PETERBILT 367 (HEAVY HAUL)/388/389, 2007+





MD8616



MD8619



## ENSEMBLE ÉLITE CABINE, PANNEAU DE CAPOT ET PANNEAU INFÉRIEUR DE CAPOT - 2018+

Pour les modèles Peterbilt 389 capot court 2018+ (123 po BBC). L'ensemble Élite inclut des panneaux inférieurs de capot, des panneaux de capot et des jupes de cabine. Se fixe à l'aide de la quincaillerie fournie. Feux et faisceaux de câbles fournis. Vendu en ensemble. La jupe de cabine côté chauffeur mesure 4 po de large et 34,89 po de long. La jupe côté passager mesure 3,12 po de large et 37,34 po de long.

## ENSEMBLE ÉLITE CABINE, PANNEAU DE CAPOT ET PANNEAU INFÉRIEUR DE CAPOT - 2018+

Numéro de pièce	Description
MD8616	ENSEMBLE ÉLITE, PANNEAUX INFÉRIEURS DE CAPOT/PANNEAUX DE CAPOT/JUPES DE CABINE, PETERBILT 389 CAPOT COURT (123 PO BBC), 2018+, UNI
MD8619	ENSEMBLE ÉLITE, PANNEAUX INFÉRIEURS DE CAPOT/PANNEAUX DE CAPOT/JUPES DE CABINE, PETERBILT 389 CAPOT COURT (123 PO BBC), 2018+, (0/4/3) FEUX À DEL X2AG2
MD8620	ENSEMBLE ÉLITE, PANNEAUX INFÉRIEURS DE CAPOT/PANNEAUX DE CAPOT/JUPES DE CABINE, PETERBILT 389 CAPOT COURT (123 PO BBC), 2018+, (0/4/3) FEUX À DEL X2ACG2



X2AG2 = DIODE AMBRÉE AVEC UNE LENTILLE AMBRÉE.



X2ACG2 = DIODE AMBRÉE AVEC UNE LENTILLE TRANSPARENTE.



MD8712

## JUPES DE CABINE - 2018+ - À UTILISER AVEC PANNEAU DE CAPOT DU FEO

Se fixent sur la partie inférieure de la cabine sur les modèles Peterbilt 389 capot court 2018+ (123 po BBC) à l'aide de la quincaillerie fournie. Les jupes de cabine ci-dessous doivent être utilisées avec le panneau de capot du FEO. En vente par paire. Feux et faisceaux de câbles fournis. La jupe côté passager mesure 3 po de large et 40 po de long, celle côté chauffeur, 4 po de large et 39 po de long.

## JUPES DE CABINE 2018+ À UTILISER AVEC LE PANNEAU DE CAPOT DU FEO

Numéro de pièce	Description
MD8630	JUPE DE CABINE, À UTILISER AVEC LE PANNEAU DE CAPOT DU FEO, PETERBILT 389 CAPOT COURT (123 PO BBC), 2018+, UNIE
MD8631	JUPE DE CABINE, À UTILISER AVEC LE PANNEAU DE CAPOT DU FEO, PETERBILT 389 CAPOT COURT (123 PO BBC), 2018+, 3 FEUX À DEL X2AG2
MD8632	JUPE DE CABINE, À UTILISER AVEC LE PANNEAU DE CAPOT DU FEO, PETERBILT 389 CAPOT COURT (123 PO BBC), 2018+, 3 FEUX À DEL X2ACG2
MD8710	JUPE DE CABINE, À UTILISER AVEC LE PANNEAU DE CAPOT DU FEO, PETERBILT 389 CAPOT COURT (123 PO BBC), 2018+, 7 FEUX RONDS À DEL AMBRÉS DE 3/4 PO
MD8711	JUPE DE CABINE, À UTILISER AVEC LE PANNEAU DE CAPOT DU FEO, PETERBILT 389 CAPOT COURT (123 PO BBC), 2018+, 7 FEUX RONDS À DEL AMBRÉS TRANSPARENTS DE 3/4 PO
MD8712	JUPE DE CABINE, À UTILISER AVEC LE PANNEAU DE CAPOT DU FEO, PETERBILT 389 CAPOT COURT (123 PO BBC), 2018+, FACE INFÉRIEURE ÉCLAIRÉE AVEC 7 FEUX RONDS À DEL AMBRÉS TRANSPARENTS DE 3/4 PO

 AMBRÉE RONDE 3/4 PO = DIODE AMBRÉE AVEC UNE LENTILLE AMBRÉE.

 AMBRÉE RONDE TRANSPARENTE 3/4 PO = DIODE AMBRÉE AVEC UNE LENTILLE TRANSPARENTE.

 X2AG2 = DIODE AMBRÉE AVEC UNE LENTILLE AMBRÉE.

 X2ACG2 = DIODE AMBRÉE AVEC UNE LENTILLE TRANSPARENTE.



MD8571

## JUPES DE CABINE ÉLITE - 2018+ - À UTILISER AVEC PANNEAU DE CAPOT TRP

Se fixent sur la partie inférieure de la cabine sur les modèles Peterbilt 388/389 capot court 2018+ (123 po BBC) à l'aide de la quincaillerie fournie. Les jupes de cabine ci-dessous doivent être utilisées avec le panneau de capot élite TRP et le panneau inférieur de capot TRP. En vente par paire. Feux et faisceaux de câbles inclus. La jupe côté chauffeur mesure 4 po de large et 34,89 po de long. La jupe côté passager mesure 3,12 po de large et 37,34 po de long.

## JUPES DE CABINE ÉLITE - 2018+ À UTILISER AVEC PANNEAU DE CAPOT TRP

Numéro de pièce	Description
MD8561	JUPE DE CABINE, À UTILISER AVEC PANNEAU DE CAPOT ET PANNEAU INFÉRIEUR DE CAPOT ÉLITE TRP, PETERBILT 389 CAPOT COURT (123 PO BBC), 2018+, ÉLITE, UNIE
MD8569	JUPE DE CABINE, À UTILISER AVEC PANNEAU DE CAPOT ET PANNEAU INFÉRIEUR DE CAPOT ÉLITE TRP, PETERBILT 389 CAPOT COURT (123 PO BBC), 2018+, ÉLITE, UNIE, DÉCOUPE CHAUFFE-MOTEUR
MD8570	JUPE DE CABINE, À UTILISER AVEC PANNEAU DE CAPOT ET PANNEAU INFÉRIEUR DE CAPOT ÉLITE TRP, PETERBILT 389 CAPOT COURT (123 PO BBC), 2018+, ÉLITE, 3 FEUX À DEL X2AG2
MD8571	JUPE DE CABINE, À UTILISER AVEC PANNEAU DE CAPOT ET PANNEAU INFÉRIEUR DE CAPOT ÉLITE TRP, PETERBILT 389 CAPOT COURT (123 PO BBC), 2018+, ÉLITE, 3 FEUX À DEL X2AG2

 AMBRÉE RONDE 3/4 PO = DIODE AMBRÉE AVEC UNE LENTILLE AMBRÉE.

 AMBRÉE RONDE TRANSPARENTE 3/4 PO = DIODE AMBRÉE AVEC UNE LENTILLE TRANSPARENTE.

 X2AG2 = DIODE AMBRÉE AVEC UNE LENTILLE AMBRÉE.

 X2ACG2 = DIODE AMBRÉE AVEC UNE LENTILLE TRANSPARENTE.



# 388/389 CAPOT COURT - ACCESSOIRES



MD8560

## PANNEAUX DE CAPOT ÉLITE - 2018+

Remplacement complet du panneau. Se fixent à l'aide de la quincaillerie fournie. Ces panneaux de capot Élite sont conçus pour être utilisés avec les jupes de cabine et le panneau inférieur de capot TRP Élite. En vente par paire. Feux et faisceaux de câbles fournis.

## PANNEAUX DE CAPOT ÉLITE - 2018+

Numéro de pièce	Description
<b>MD8560</b>	PANNEAU DE CAPOT, ÉLITE, PETERBILT 389 CAPOT COURT (123 PO BBC), 2018+, UNI
<b>MD8592</b>	PANNEAU DE CAPOT, ÉLITE, PETERBILT 389 CAPOT COURT (123 PO BBC), 2018+, 4 FEUX À DEL X2AG2
<b>MD8593</b>	PANNEAU DE CAPOT, ÉLITE, PETERBILT 389 CAPOT COURT (123 PO BBC), 2018+, 4 FEUX À DEL X2ACG2



X2AG2 = DIODE AMBRÉE AVEC UNE LENTILLE AMBRÉE.



X2ACG2 = DIODE AMBRÉE AVEC UNE LENTILLE TRANSPARENTE.



MD8656

## COUVERCLE DU FPD

Le couvercle du boîtier du FPD inclut des panneaux supérieur et inférieur. La pièce MD8656 est vendue seule. La pièce MD5623 est vendue en ensemble de 2 pièces.

## COUVERCLE DU FPD

Numéro de pièce	Description
<b>MD8656</b>	COUVERCLE INFÉRIEUR DU FPD, PETERBILT 388/389 CAPOT COURT (123 PO BBC), 2018+, PASSAGER, DIMENSIONS 41 X 38,25 PO (L X H)

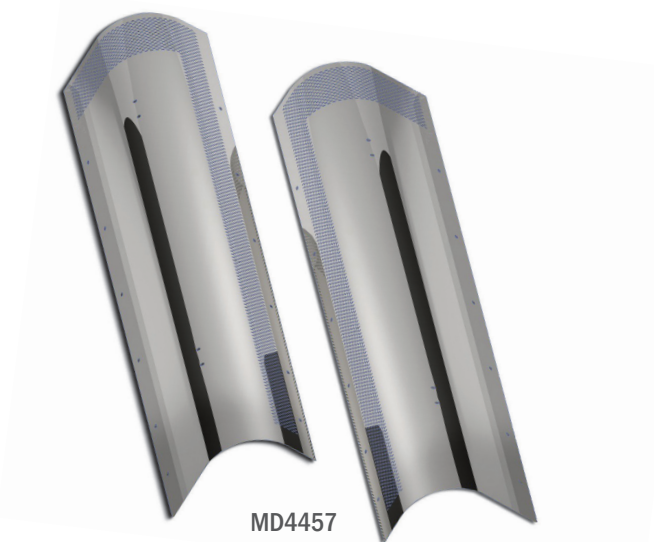

MD4457

## BOUCLIERS D'ÉCHAPPEMENT

La garniture d'habillage d'échappement est uniquement pour le côté passager et se fixe à l'aide de la quincaillerie existante. Les boucliers d'échappement ne conviennent pas aux modèles 389 avec couchettes de 36/44 po. La pièce MD4457 est vendue par paire et doit être utilisée avec des jupes de 4 po de large.

## BOUCLIERS D'ÉCHAPPEMENT

Numéro de pièce	Description
MD4457	BOUCLIER D'ÉCHAPPEMENT, ALLONGÉ, PAIRE, PETERBILT 388/389, 2007+, À UTILISER AVEC DES JUPES DE 4 PO DE LARGE
MD4487	PANNEAUX D'HABILLAGE DU BOUCLIER D'ÉCHAPPEMENT, ÉCHAPPEMENT ARRIÈRE, PETERBILT 388/389, 2007+, POUR CARÉNAGE MD4457



MD4463

## PROTÈGE-AILE

Se fixent à l'aide de la quincaillerie fournie. Aucun perçage nécessaire. En vente par paire.

## PROTÈGE-AILE

Numéro de pièce	Description
MD4463	PROTÈGE-AILE, PETERBILT 388/389, 2007+, AVEC LOGO COLORÉ
MD4462	PROTÈGE-AILE, PETERBILT 388/389, 2007+, AVEC LOGO GRAVÉ
MD4465	PROTÈGE-AILE, PETERBILT 388/389, 2007+, AVEC LOGO DÉCOUPÉ
MD4461	PROTÈGE-AILE, PETERBILT 388/389, 2007+, UNIES



## BANDES D'HABILLAGE DE GOUTTIÈRE D'AILE

Faciles à installer à l'aide du ruban adhésif 3M double face et de la quincaillerie fournis. Perçage minimal nécessaire. Toute la quincaillerie est fournie. En vente par paire.

## BANDES D'HABILLAGE DE GOUTTIÈRE D'AILE

Numéro de pièce	Description
MD4460	BANDES D'HABILLAGE DE GOUTTIÈRE D'AILE, PETERBILT 388/389, 2007+





# 388/389 CAPOT COURT - ACCESSOIRES



## CALANDRE

Conçue pour remplacer la calandre du FEO. Les ovales de la marque Peterbilt sont découpés dans l'acier inoxydable. En vente individuellement.

## CALANDRE

Numéro de pièce	Description
MD8369	CALANDRE, PETERBILT 388/389

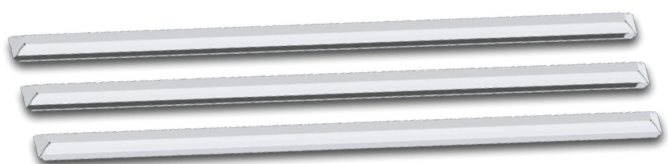

## BARRES DE CALANDRE

PIÈCES DE 36 PO DESTINÉES À REMPLACER CELLES DU FEO. QUINCAILLERIE INCLUSE. VENDUES PAR ENSEMBLE DE 3 PIÈCES.

## BARRES DE CALANDRE

Numéro de pièce	Description
MD9158	BARRES DE CALANDRE, PETERBILT 388/389, REMPLACEMENT PIÈCES DU FEO, ENSEMBLE DE 3 PIÈCES



## ENJOLIVEUR D'EMBLÈME DE CAPOT

Pour monter les enjoliveurs d'emblème en acier inoxydable, utiliser les goujons de montage de l'emblème existant et le ruban adhésif 3M double face fourni. En vente par paire.

## ENJOLIVEUR D'EMBLÈME DE CAPOT

Numéro de pièce	Description
MD5408	EMBLÈME DE CAPOT, PETERBILT 388/389 CAPOT COURT 123 PO BBC

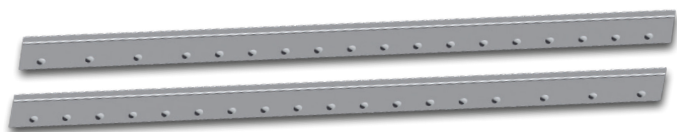

## GARNITURE LATÉRALE DE CAPOT

Se fixe sur le côté du camion à l'aide du ruban adhésif 3M double face fourni. En vente par paire.

## GARNITURE LATÉRALE DE CAPOT

Numéro de pièce	Description
<b>MD9159</b>	GARNITURE LATÉRALE DE CAPOT, PETERBILT 388/389 CAPOT COURT (123 PO BBC), RIVETÉE



MD5129

## PLAQUES D'IMMATRICULATION/ PLAQUES PIVOTANTES

Plaques pivotantes de haute qualité en acier inoxydable 304 de jauge 18 à monter sur le pare-chocs à l'aide des boulons de montage qui s'y trouvent. Aucun perçage nécessaire. La quincaillerie et les enjoliveurs sont fournis. En vente individuellement.

## PLAQUES D'IMMATRICULATION/PLAQUES PIVOTANTES

Numéro de pièce	Description
<b>MD5128</b>	PLAQUE D'IMMATRICULATION/PLAQUE PIVOTANTE, PETERBILT 388/389, 2007+, FACE DU PARE-CHOCS AVEC 1 PLAQUE, DIMENSIONS 20,22 X 7,92 PO (L X H)
<b>MD5129</b>	PLAQUE D'IMMATRICULATION/PLAQUE PIVOTANTE, PETERBILT 388/389, 2007+, FACE DU PARE-CHOCS AVEC 2 PLAQUES, DIMENSIONS 29 X 7,89 PO (L X H)
<b>MD5130</b>	PLAQUE D'IMMATRICULATION/PLAQUE PIVOTANTE, PETERBILT 388/389, 2007+, FACE DU PARE-CHOCS AVEC 3 PLAQUES, DIMENSIONS 40 X 8,62 PO (L X H)



MD5273

## PANNEAUX INFÉRIEURS DE CAPOT

Se fixent à l'aide des supports, de la quincaillerie et du silicone fournis. En vente par paire.

Numéro de pièce	Description
<b>MD5273</b>	PANNEAUX INFÉRIEURS DE CAPOT, PETERBILT 388/389 CAPOT COURT (123 PO BBC), 2008+, ÉLITE, BORD ARRONDI
<b>MD4497</b>	PANNEAUX INFÉRIEURS DE CAPOT, PETERBILT 388/389 CAPOT COURT (123 PO BBC), 2008+, UNIS



# 388/389 CAPOT LONG



POUR LES MODÈLES PETERBILT 389 2015+, IL Y A EU DU CHANGEMENT AVEC LA NOUVELLE APPELLATION DE L'ANCIEN 388. LE PETERBILT 389 CAPOT LONG (131 PO BBC) EST L'ANCIEN 389. LE PETERBILT 389 CAPOT COURT (123 PO BBC) EST L'ANCIEN 388. VOIR LES PAGES 2-13 À 2-24 POUR LES PIÈCES DU 389 CAPOT COURT. BBC = DISTANCE ENTRE LE PARE-CHOCS AVANT ET L'ARRIÈRE DE LA CABINE.



## COUVERCLES DE BATTERIE/BOÎTE À OUTILS

Ces panneaux en acier inoxydable recouvrent la plaque du FEO. Se fixent à l'aide de la quincaillerie fournie. En vente par paire.

## COUVERCLES DE BATTERIE/BOÎTE À OUTILS

Numéro de pièce	Description
MD4450	COUVERCLES DE BATTERIE/BOÎTE À OUTILS, PETERBILT 388/389, 2007+, CÔTÉ PASSAGER 32,69 X 13 PO, CÔTÉ CHAUFFEUR 30,44 X 12,75 PO



## DÉFLECTEUR D'INSECTES

Perçage de trous de fixation dans le capot nécessaire. Se fixe à l'aide de la quincaillerie fournie. Solidité garantie. En vente individuellement.



## DÉFLECTEUR D'INSECTES

Numéro de pièce	Description
MD4458	DÉFLECTEUR D'INSECTES, PETERBILT 367 (HEAVY HAUL)/388/389, 2007+





MD8617

## ENSEMBLE ÉLITE CABINE, PANNEAU DE CAPOT ET PANNEAU INFÉRIEUR DE CAPOT - 2018+

Pour les modèles Peterbilt 389 capot long (131 po BBC) 2018+. L'ensemble Élite inclut des panneaux inférieurs de capot, des panneaux de capot et des jupes de cabine. Se fixe à l'aide de la quincaillerie fournie. Feux et faisceaux de câbles fournis. Vendu en ensemble. Côté chauffeur 4 po de large, 37,85 po de long. La pièce côté passager mesure 1,58 po de large à son extrémité la plus évasée et 0,82 po à son extrémité la plus étroite et mesure 43,57 po de long. Aucun éclairage sur la jupe de cabine côté passager.

## ENSEMBLE ÉLITE CABINE, PANNEAU DE CAPOT ET PANNEAU INFÉRIEUR DE CAPOT - 2018+

Numéro de pièce	Description
MD8615	ENSEMBLE ÉLITE, PANNEAUX INFÉRIEURS DE CAPOT/PANNEAUX DE CAPOT/JUPES DE CABINE, PETERBILT 389 CAPOT LONG (131 PO BBC), 2018+, UNI
MD8617	ENSEMBLE ÉLITE, PANNEAUX INFÉRIEURS DE CAPOT/PANNEAUX DE CAPOT/JUPES DE CABINE, PETERBILT 389 CAPOT LONG (131 PO BBC), 2018+, CÔTÉ CHAUFFEUR (0/4/3), CÔTÉ PASSAGER (0/4/0) FEUX À DEL X2AG2
MD8618	ENSEMBLE ÉLITE, PANNEAUX INFÉRIEURS DE CAPOT/PANNEAUX DE CAPOT/JUPES DE CABINE, PETERBILT 389 CAPOT LONG (131 PO BBC), 2018+, CÔTÉ CHAUFFEUR (0/4/3), CÔTÉ PASSAGER (0/4/0) FEUX À DEL X2ACG2



## JUPES DE CABINE - 2018+ - À UTILISER AVEC PANNEAU DE CAPOT DU FEO

Se fixent sur la partie inférieure de la cabine sur les modèles Peterbilt 389 capot long avec panneau de capot FEO 2018+ (131 po BBC) à l'aide de la quincaillerie fournie. En vente par paire. Feux et faisceaux de câbles inclus. La jupe côté passager mesure 1,25 po de large et 42,88 po de long. Aucun éclairage sur la jupe de cabine côté passager. La jupe côté chauffeur mesure 4 po de large et 42,85 po de long.

## JUPES DE CABINE - 2018+ - À UTILISER AVEC PANNEAU DE CAPOT DU FEO

Numéro de pièce	Description
MD8627	JUPE DE CABINE, À UTILISER AVEC LE PANNEAU DE CAPOT DU FEO, PETERBILT 389 CAPOT LONG (131 PO BBC), 2018+, UNIE, CÔTÉ CHAUFFEUR 4 PO DE LARGE, CÔTÉ PASSAGER 1,25 PO DE LARGE
MD8707	JUPE DE CABINE, À UTILISER AVEC LE PANNEAU DE CAPOT DU FEO, PETERBILT 389 CAPOT LONG (131 PO BBC), 2018+, AVEC 7 FEUX ROUNDS À DEL AMBRÉS DE 3/4 PO, CÔTÉ CHAUFFEUR 4 PO DE LARGE, CÔTÉ PASSAGER 1,25 PO DE LARGE
MD8708	JUPE DE CABINE, À UTILISER AVEC LE PANNEAU DE CAPOT DU FEO, PETERBILT 389 CAPOT LONG (131 PO BBC), 2018+, AVEC 7 FEUX ROUNDS DEL AMBRÉS TRANSPARENTS DE 3/4 PO, CÔTÉ CHAUFFEUR 4 PO DE LARGE, CÔTÉ PASSAGER 1,25 PO DE LARGE
MD8628	JUPE DE CABINE, À UTILISER AVEC LE PANNEAU DE CAPOT DU FEO, PETERBILT 389 CAPOT LONG (131 PO BBC), 2018+, AVEC 3 FEUX À DEL X2AG2 (AUCUNE DEL CÔTÉ PASSAGER), CÔTÉ CHAUFFEUR 4 PO DE LARGE, CÔTÉ PASSAGER 1,25 PO DE LARGE
MD8629	JUPE DE CABINE, À UTILISER AVEC LE PANNEAU DE CAPOT DU FEO, PETERBILT 389 CAPOT LONG (131 PO BBC), 2018+, AVEC 3 FEUX À DEL X2ACG2 (AUCUNE DEL CÔTÉ PASSAGER), CÔTÉ CHAUFFEUR 4 PO DE LARGE, CÔTÉ PASSAGER 1,25 PO DE LARGE
MD8709	JUPE DE CABINE, À UTILISER AVEC LE PANNEAU DE CAPOT DU FEO, PETERBILT 389 CAPOT LONG (131 PO BBC), 2018+, FACE INFÉRIEURE ÉCLAIRÉE AVEC 7 FEUX ROUNDS À DEL AMBRÉS DE 3/4 PO, CÔTÉ CHAUFFEUR 4 PO DE LARGE, CÔTÉ PASSAGER 1,25 PO DE LARGE

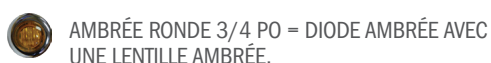



MD8568



MD8796

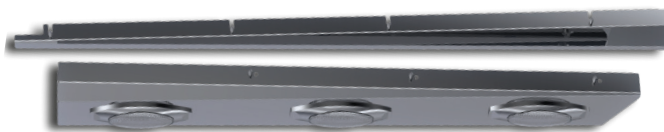

MD8494

## JUPES DE CABINE (ÉLITE) - 2018+ - À UTILISER AVEC PANNEAU DE CAPOT TRP

Se fixent sur la partie inférieure de la cabine sur les modèles Peterbilt 389 capot long 2018+ (131 po BBC) à l'aide de la quincaillerie fournie. Les jupes de cabine ci-dessous doivent être utilisées avec le panneau de capot élite TRP le panneau inférieur de capot TRP (MD5183). En vente par paire. Feux et faisceaux de câbles inclus. Côté chauffeur 4 po de large, 37,85 po de long. La pièce côté passager mesure 1,58 po de large à son extrémité la plus évasée et 0,82 po à son extrémité la plus étroite et mesure 43,57 po de long. Aucun éclairage sur la jupe de cabine côté passager.

## JUPES DE CABINE (ÉLITE) - 2018+ - À UTILISER AVEC PANNEAU DE CAPOT TRP

Numéro de pièce	Description
MD8559	JUPE DE CABINE, ÉLITE, À UTILISER AVEC PANNEAU DE CAPOT TRP, PETERBILT 389 CAPOT LONG (131 PO BBC), 2018+, UNIE, CÔTÉ CHAUFFEUR 4 PO DE LARGE, CÔTÉ PASSAGER 0,82/1,58 PO DE LARGE
MD8568	JUPE DE CABINE, ÉLITE, À UTILISER AVEC PANNEAU DE CAPOT TRP, PETERBILT 389 CAPOT LONG (131 PO BBC), 2018+, UNIE, CÔTÉ CHAUFFEUR 4 PO DE LARGE, CÔTÉ PASSAGER 0,82/1,58 PO DE LARGE, DÉCOUPE POUR CHAUFFE-MOTEUR
MD8796	JUPE DE CABINE, ÉLITE, À UTILISER AVEC PANNEAU DE CAPOT TRP, PETERBILT 389 CAPOT LONG (131 PO BBC), 2018+, AVEC 6 FEUX RONDS À DEL AMBRÉS DE 3/4 PO, CÔTÉ CHAUFFEUR 4 PO DE LARGE, CÔTÉ PASSAGER 0,82/1,58 PO DE LARGE
MD8797	JUPE DE CABINE, ÉLITE, À UTILISER AVEC PANNEAU DE CAPOT TRP, PETERBILT 389 CAPOT LONG (131 PO BBC), 2018+, AVEC 6 FEUX RONDS À DEL AMBRÉS TRANSPARENTS DE 3/4 PO, CÔTÉ CHAUFFEUR 4 PO DE LARGE, CÔTÉ PASSAGER 0,82/1,58 PO DE LARGE
MD8493	JUPE DE CABINE, ÉLITE, À UTILISER AVEC PANNEAU DE CAPOT TRP, PETERBILT 389 CAPOT LONG (131 PO BBC), 2018+, AVEC 3 FEUX À DEL X2AG2, CÔTÉ CHAUFFEUR 4 PO DE LARGE, CÔTÉ PASSAGER 0,82/1,58 PO DE LARGE
MD8494	JUPE DE CABINE, ÉLITE, À UTILISER AVEC PANNEAU DE CAPOT TRP, PETERBILT 389 CAPOT LONG (131 PO BBC), 2018+, AVEC 3 FEUX À DEL X2ACG2, CÔTÉ CHAUFFEUR 4 PO DE LARGE, CÔTÉ PASSAGER 0,82/1,58 PO DE LARGE



AMBRÉE RONDE 3/4 PO = DIODE AMBRÉE AVEC UNE LENTILLE AMBRÉE.



AMBRÉE RONDE TRANSPARENTE 3/4 PO = DIODE AMBRÉE AVEC UNE LENTILLE TRANSPARENTE.



X2AG2 = DIODE AMBRÉE AVEC UNE LENTILLE AMBRÉE.



X2ACG2 = DIODE AMBRÉE AVEC UNE LENTILLE TRANSPARENTE.



MD8558

## PANNEAUX DE CAPOT (ÉLITE) - 2018+

Remplacement complet du panneau. Se fixent à l'aide de la quincaillerie fournie. Ces panneaux de capot sont conçus pour être utilisés avec les jupes de cabine TRP Élite de 4 po de large et le panneau inférieur de capot TRP Élite (MD5183). En vente par paire. Feux et faisceaux de câbles fournis.

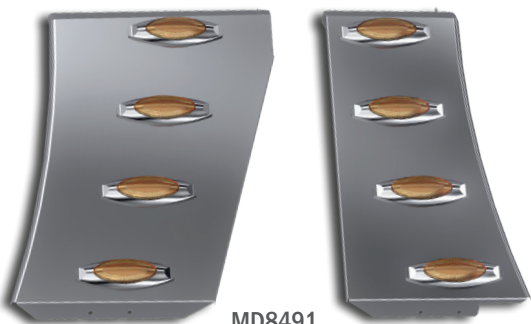

MD8491

## PANNEAUX DE CAPOT (ÉLITE) - 2018+

Numéro de pièce	Description
<b>MD8558</b>	PANNEAU DE CAPOT ÉLITE, PETERBILT 389 CAPOT LONG (131 PO BBC), 2018+, UNI, À UTILISER AVEC JUPES DE CABINE DE 4 PO DE LARGE
<b>MD8794</b>	PANNEAU DE CAPOT ÉLITE, PETERBILT 389 CAPOT LONG (131 PO BBC), 2018+, AVEC 5 FEUX ROUNDS À DEL AMBRÉS DE 3/4 PO, À UTILISER AVEC JUPES DE CABINE DE 4 PO DE LARGE
<b>MD8795</b>	PANNEAU DE CAPOT ÉLITE, PETERBILT 389 CAPOT LONG (131 PO BBC), 2018+, AVEC 5 FEUX ROUNDS À DEL AMBRÉS TRANSPARENTS DE 3/4 PO, À UTILISER AVEC JUPES DE CABINE DE 4 PO DE LARGE
<b>MD8491</b>	PANNEAU DE CAPOT ÉLITE, PETERBILT 389 CAPOT LONG (131 PO BBC), 2018+, AVEC 4 FEUX À DEL X2AG2, À UTILISER AVEC JUPES DE CABINE DE 4 PO DE LARGE
<b>MD8492</b>	PANNEAU DE CAPOT ÉLITE, PETERBILT 389 CAPOT LONG (131 PO BBC), 2018+, AVEC 4 FEUX À DEL X2ACG2, À UTILISER AVEC JUPES DE CABINE DE 4 PO DE LARGE

 AMBRÉE RONDE 3/4 PO = DIODE AMBRÉE AVEC UNE LENTILLE AMBRÉE.

 AMBRÉE RONDE TRANSPARENTE 3/4 PO = DIODE AMBRÉE AVEC UNE LENTILLE TRANSPARENTE.

 X2AG2 = DIODE AMBRÉE AVEC UNE LENTILLE AMBRÉE.

 X2ACG2 = DIODE AMBRÉE AVEC UNE LENTILLE TRANSPARENTE.

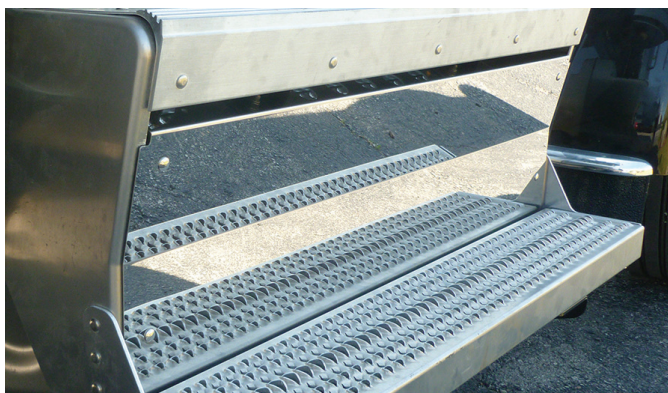

## COUVERCLE DU FPD

Pour la partie inférieure du FPD côté passager. Se fixe directement sur le panneau gaufré du FEO. En vente individuellement. Utilisation de la quincaillerie présente et de celle fournie.

## COUVERCLE DU FPD

Numéro de pièce	Description
<b>MD8614</b>	COUVERCLE DE BÔTIER FPD, PETERBILT 389 CAPOT LONG (131 PO BBC), 2018+, INFÉRIEUR CÔTÉ PASSAGER



MD4457



MD4487



## BOUCLERS D'ÉCHAPPEMENT ET GARNITURE

La garniture d'habillage d'échappement est uniquement pour le côté passager et se fixe à l'aide de la quincaillerie existante. Les boucliers d'échappement ne conviennent pas aux modèles 389 avec couchettes de 36/44 po. La pièce MD4457 est vendue par paire et doit être utilisée avec des jupes de 4 po de large.

## BOUCLERS D'ÉCHAPPEMENT ET GARNITURE

Numéro de pièce	Description
<b>MD4457</b>	BOUCLIER D'ÉCHAPPEMENT, ALLONGÉ, PAIRE, PETERBILT 388/389, 2007+, À UTILISER AVEC DES JUPES DE 4 PO DE LARGE
<b>MD4487</b>	PANNEAUX D'HABILLAGE DU BOUCLIER D'ÉCHAPPEMENT, ÉCHAPPEMENT ARRIÈRE, PETERBILT 388/389, 2007+, POUR PIÈCE MD4457



MD4461



MD4463



MD4465

## PROTÈGE-AILE

Se fixent à l'aide de la quincaillerie fournie. Aucun perçage nécessaire. En vente par paire.

## PROTÈGE-AILE

Numéro de pièce	Description
<b>MD4461</b>	PROTÈGE-AILE, PETERBILT 388/389, 2007+, UNIE
<b>MD4462</b>	PROTÈGE-AILE, PETERBILT 388/389, 2007+, AVEC LOGO GRAVÉ
<b>MD4463</b>	PROTÈGE-AILE, PETERBILT 388/389, 2007+, AVEC LOGO COLORÉ
<b>MD4465</b>	PROTÈGE-AILE, PETERBILT 388/389, 2007+, AVEC LOGO DÉCOUPÉ
<b>MD8793</b>	PROTÈGE-AILE, PETERBILT 388/389, 2007+, AVEC FEUX CLIGNOTANTS FORMÉS DE 8 FEUX RONDS À DEL BLANCS/AMBRÉS DE 3/4 PO FAISCEAU DE CÂBLES DE RACCORDEMENT INCLUS.



## BANDES D'HABILLAGE DE GOUTTIÈRE D'AILE

Faciles à installer à l'aide du ruban adhésif 3M double face et de la quincaillerie fournis. Perçage minimal nécessaire. Toute la quincaillerie est fournie. En vente par paire.

## BANDES D'HABILLAGE DE GOUTTIÈRE D'AILE

Numéro de pièce	Description
<b>MD4460</b>	COUVERCLE DE BOÎTIER FPD, PETERBILT 389 CAPOT LONG (131 PO BBC), 2018+, INFÉRIEUR CÔTÉ PASSAGER



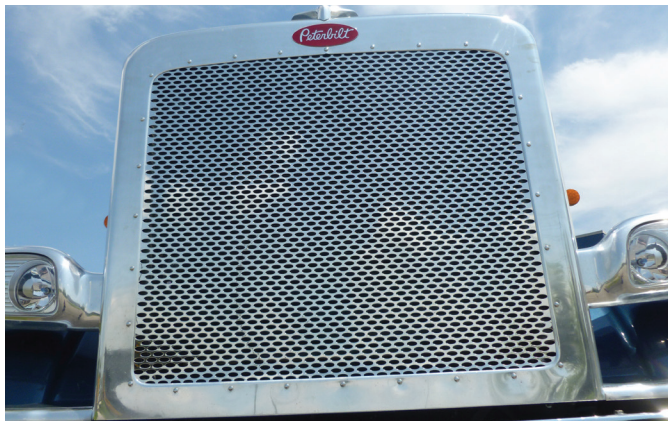

## CALANDRE

Conçue pour remplacer la calandre du FEO. Les ovales de la marque Peterbilt sont découpés dans l'acier inoxydable. En vente individuellement.

## CALANDRE

Numéro de pièce	Description
MD8369	CALANDRE, PETERBILT 388/389

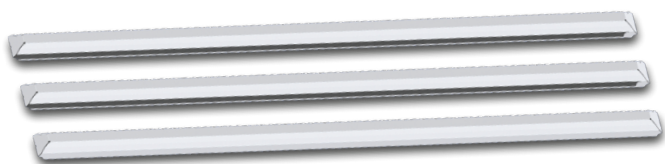

## BARRES DE CALANDRE

Pièces de 36 po destinées à remplacer celles du FEO. Quincaillerie incluse. Vendues par ensemble de 3 pièces.

## BARRES DE CALANDRE

Numéro de pièce	Description
MD9158	BARRES DE CALANDRE, PETERBILT 388/389, REMPLACEMENT PIÈCES DU FEO, ENSEMBLE DE 3 PIÈCES



## DÉFLECTEURS DE CALANDRE

Aide à protéger votre camion des débris de la route, aide également à garder propre le côté du capot. Perçage nécessaire dans le capot Mesurent 20,25 po de long. En vente par paire.

## DÉFLECTEURS DE CALANDRE

Numéro de pièce	Description
MD4456	DÉFLECTEUR DE CALANDRE, PETERBILT 389/389 CAPOT LONG (131 PO BBC), 2007+



## BANDE CENTRALE DE CAPOT

Se fixe à l'aide du ruban adhésif 3M double face fourni. En vente individuellement.

## BANDE CENTRALE DE CAPOT

Numéro de pièce	Description
MD659	BANDE CENTRALE DE CAPOT, PETERBILT 389/389 CAPOT LONG (131 PO BBC), RIVETÉE



## ENJOLIVEUR D'EMBLÈME DE CAPOT

Pour monter les enjoliveurs d'emblème en acier inoxydable, utiliser les goujons de montage de l'emblème existant et le ruban adhésif 3M double face fourni. En vente par paire.

## ENJOLIVEUR D'EMBLÈME DE CAPOT

Numéro de pièce	Description
MD5251	ENJOLIVEUR D'EMBLÈME DE CAPOT, 389/389 CAPOT LONG (131 PO BBC), 2007+, BANDE



## PROTÈGE-FERMETURE DE CAPOT

Se fixe à l'aide de la quincaillerie existante. En vente par paire.

## PROTÈGE-FERMETURE DE CAPOT

Numéro de pièce	Description
MD4453	PROTECTION DE FERMETURE DE CAPOT, PETERBILT 389/389 CAPOT LONG (131 PO BBC), 2007+



MD5129

## PLAQUES D'IMMATRICULATION/ PLAQUES PIVOTANTES

Plaques pivotantes de haute qualité en acier inoxydable 304 de jauge 18 à monter sur le pare-chocs à l'aide des boulons de montage qui s'y trouvent. Aucun perçage nécessaire. Quincaillerie et enjoliveurs fournis. En vente individuellement.

## PLAQUES D'IMMATRICULATION/PLAQUES PIVOTANTES

Numéro de pièce	Description
MD5128	PLAQUE D'IMMATRICULATION/PLAQUE PIVOTANTE, PETERBILT 388/389, 2007+, FACE DU PARE-CHOCS AVEC 1 PLAQUE
MD5129	PLAQUE D'IMMATRICULATION/PLAQUE PIVOTANTE, PETERBILT 388/389, 2007+, FACE DU PARE-CHOCS AVEC 2 PLAQUES
MD5130	PLAQUE D'IMMATRICULATION/PLAQUE PIVOTANTE, PETERBILT 388/389, 2007+, FACE DU PARE-CHOCS AVEC 3 PLAQUES



## PANNEAUX INFÉRIEURS DE CAPOT

Se fixent à l'aide des supports, de la quincaillerie et du silicone fournis.  
En vente par paire.

## PANNEAUX INFÉRIEURS DE CAPOT

Numéro de pièce	Description
<b>MD5183</b>	PANNEAU INFÉRIEUR DE CAPOT, PETERBILT 389/389 CAPOT LONG (131 PO BBC), 2007+, ÉLITE, BORD ARRONDI
<b>MD4454</b>	PANNEAU INFÉRIEUR DE CAPOT, PETERBILT 389/389 CAPOT LONG (131 PO BBC), 2007+



## LESTS DE BAVETTE

Ces lests de bavette avant mesurent 14,25 po de long. Se fixe à l'aide de la quincaillerie fournie.

## LESTS DE BAVETTE

Numéro de pièce	Description
<b>MD5182</b>	LEST DE BAVETTE, AVANT, PETERBILT 389, UNI, 14,25 PO DE LONG



## CASQUETTE SUPÉRIEURE DE FENÊTRE ARRIÈRE ET CASQUETTE SUPÉRIEURE DE GLACE DE COUCHETTE

Donne un aspect « tranché » aux portes et aux glaces. En vente par paire.

## CASQUETTE SUPÉRIEURE DE FENÊTRE ARRIÈRE ET CASQUETTE SUPÉRIEURE DE GLACE DE COUCHETTE

Numéro de pièce	Description
<b>MD9133</b>	FENÊTRE DE COUCHETTE, PETERBILT 389 2020+, RIVETÉE
<b>MD9134</b>	FENÊTRE DE COUCHETTE, PETERBILT 389 2020+, INCURVÉE
<b>MD8831</b>	FENÊTRE DE COUCHETTE, PETERBILT 389 2020+, UNIE



## GARNITURE LATÉRALE DE CAPOT

Pour monter les enjoliveurs d'emblème en acier inoxydable, utiliser les goujons de montage de l'emblème existant et le ruban adhésif 3M double face fourni. En vente par paire.

## GARNITURE LATÉRALE DE CAPOT

Numéro de pièce	Description
<b>MD3094</b>	GARNITURE LATÉRALE DE CAPOT, PETERBILT 389/389 CAPOT LONG (131 PO BBC), RIVETÉE





567





## DÉFLECTEUR D'INSECTES

Perçage de trous de fixation dans le capot nécessaire. Se fixe à l'aide de la quincaillerie fournie. Solidité garantie. En vente individuellement.



## DÉFLECTEUR D'INSECTES

Numéro de pièce	Description
MD9038	DÉFLECTEUR D'INSECTES, PETERBILT 567, 2013+

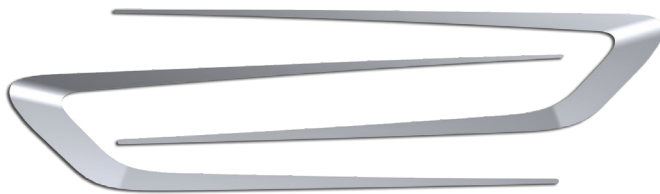

MD8912

## GARNITURE DE CONTOUR DE PORTE DE CABINE

Pour les modèles Peterbilt 567 et 579. Confère l'éclat de l'acier inoxydable aux portes du camion. En vente par paire. Se fixe à l'aide du ruban adhésif 3M double face fourni.

## GARNITURE DE CONTOUR DE PORTE DE CABINE

Numéro de pièce	Description
MD8912	GARNITURE DE CONTOUR DE PORTE DE CABINE, PETERBILT 567/579, 2022+
MD8387	GARNITURE DE CONTOUR DE PORTE DE CABINE, PETERBILT 567/579, 2013-2021



MD9430 - VUE DE CÔTÉ

MD9430 - VUE DU DESSOUS

## JUPES DE CABINE - ESSIEU AVANCÉ AVEC ÉCHAPPEMENT MONTÉ SUR LA CABINE 2022+

Pour les modèles Peterbilt 567 2022+ à essieu avancé avec échappement monté sur la cabine. Se montent facilement sur la cabine, aucun perçage nécessaire. Les deux jupes mesurent 3 po de large et 36,42 po de long. Feux, faisceaux de câbles et quincaillerie fournis. En vente par paire

## JUPES DE CABINE - ESSIEU AVANCÉ AVEC ÉCHAPPEMENT MONTÉ SUR LA CABINE - 2022+

Numéro de pièce	Description
MD9416	JUPE DE CABINE, PETERBILT 567 ESSIEU AVANCÉ, ÉCHAPPEMENT MONTÉ SUR LA CABINE, 3 PO DE LARGE, UNIE
MD9417	JUPE DE CABINE, PETERBILT 567 ESSIEU AVANCÉ, ÉCHAPPEMENT MONTÉ SUR LA CABINE, 3 PO DE LARGE, UNIE, DÉCOUPE POUR CHAUFFE-MOTEUR
MD9418	JUPE DE CABINE, PETERBILT 567 ESSIEU AVANCÉ, ÉCHAPPEMENT MONTÉ SUR LA CABINE, 3 PO DE LARGE, 3 DEL AMBRÉES M1
MD9419	JUPE DE CABINE, PETERBILT 567 ESSIEU AVANCÉ, ÉCHAPPEMENT MONTÉ SUR LA CABINE, 3 PO DE LARGE, 3 DEL AMBRÉES M1, DÉCOUPE POUR CHAUFFE-MOTEUR
MD9420	JUPE DE CABINE, PETERBILT 567 ESSIEU AVANCÉ, ÉCHAPPEMENT MONTÉ SUR LA CABINE, 3 PO DE LARGE, 3 DEL AMBRÉES TRANSPARENTES M1
MD9421	JUPE DE CABINE, PETERBILT 567 ESSIEU AVANCÉ, ÉCHAPPEMENT MONTÉ SUR LA CABINE, 3 PO DE LARGE, 3 DEL AMBRÉES TRANSPARENTES M1, DÉCOUPE POUR CHAUFFE-MOTEUR
MD9422	JUPE DE CABINE, PETERBILT 567 ESSIEU AVANCÉ, ÉCHAPPEMENT MONTÉ SUR LA CABINE, 3 PO DE LARGE, 4 DEL AMBRÉES M5
MD9423	JUPE DE CABINE, PETERBILT 567 ESSIEU AVANCÉ, ÉCHAPPEMENT MONTÉ SUR LA CABINE, 3 PO DE LARGE, 4 DEL AMBRÉES M5, DÉCOUPE POUR CHAUFFE-MOTEUR
MD9424	JUPE DE CABINE, PETERBILT 567 ESSIEU AVANCÉ, ÉCHAPPEMENT MONTÉ SUR LA CABINE, 3 PO DE LARGE, 4 DEL AMBRÉES TRANSPARENTES M5
MD9425	JUPE DE CABINE, PETERBILT 567 ESSIEU AVANCÉ, ÉCHAPPEMENT MONTÉ SUR LA CABINE, 3 PO DE LARGE, 4 DEL AMBRÉES TRANSPARENTES M5, DÉCOUPE POUR CHAUFFE-MOTEUR
MD9426	JUPE DE CABINE, PETERBILT 567 ESSIEU AVANCÉ, ÉCHAPPEMENT MONTÉ SUR LA CABINE, 3 PO DE LARGE, 6 DEL AMBRÉES RONDES DE 3/4 PO
MD9427	JUPE DE CABINE, PETERBILT 567 ESSIEU AVANCÉ, ÉCHAPPEMENT MONTÉ SUR LA CABINE, 3 PO DE LARGE, 6 DEL AMBRÉES RONDES DE 3/4 PO, DÉCOUPE POUR CHAUFFE-MOTEUR
MD9428	JUPE DE CABINE, PETERBILT 567 ESSIEU AVANCÉ, ÉCHAPPEMENT MONTÉ SUR LA CABINE, 3 PO DE LARGE, 6 DEL AMBRÉES RONDES TRANSPARENTES DE 3/4 PO
MD9429	JUPE DE CABINE, PETERBILT 567 ESSIEU AVANCÉ, ÉCHAPPEMENT MONTÉ SUR LA CABINE, 3 PO DE LARGE, 6 DEL AMBRÉES RONDES TRANSPARENTES DE 3/4 PO, DÉCOUPE POUR CHAUFFE-MOTEUR
MD9430	JUPE DE CABINE, PETERBILT 567 ESSIEU AVANCÉ, ÉCHAPPEMENT MONTÉ SUR LA CABINE, 3 PO DE LARGE, FACE INFÉRIEURE ÉCLAIRÉE AVEC 6 DEL AMBRÉES RONDES TRANSPARENTES DE 3/4 PO
MD9431	JUPE DE CABINE, PETERBILT 567 ESSIEU AVANCÉ, ÉCHAPPEMENT MONTÉ SUR LA CABINE, 3 PO DE LARGE, FACE INFÉRIEURE ÉCLAIRÉE AVEC 6 DEL AMBRÉES RONDES TRANSPARENTES DE 3/4 PO, DÉCOUPE POUR CHAUFFE-MOTEUR



AMBRÉE RONDE 3/4 PO = DIODE AMBRÉE AVEC UNE LENTILLE AMBRÉE.



AMBRÉE RONDE TRANSPARENTE 3/4 PO = DIODE AMBRÉE AVEC UNE LENTILLE TRANSPARENTE.



MD9234

## JUPES DE CABINE - ESSIEU AVANCÉ ULTRALOFT - 2022+

Ces lests de bavette avant mesurent 14,25 po de long. Se fixe à l'aide de la quincaillerie fournie.

## JUPES DE CABINE - ESSIEU AVANCÉ ULTRALOFT - 2022+

Numéro de pièce	Description
MD9233	JUPE DE CABINE, PETERBILT 567 ESSIEU AVANCÉ, ULTRALOFT, 2022+, UNIE
MD9229	JUPE DE CABINE, PETERBILT 567 ESSIEU AVANCÉ, ULTRALOFT, 2022+, UNIE, 2 DÉCOUPES POUR CHAUFFE-MOTEUR
MD9234	JUPE DE CABINE, PETERBILT 567 ESSIEU AVANCÉ, ULTRALOFT, 2022+, 6 DEL AMBRÉES RONDES DE 3/4 PO
MD9236	JUPE DE CABINE, PETERBILT 567 ESSIEU AVANCÉ, ULTRALOFT, 2022+, 6 DEL AMBRÉES RONDES DE 3/4 PO, 2 DÉCOUPES POUR CHAUFFE-MOTEUR
MD9235	JUPE DE CABINE, PETERBILT 567 ESSIEU AVANCÉ, ULTRALOFT, 2022+, 6 DEL AMBRÉES RONDES TRANSPARENTES DE 3/4 PO
MD9237	JUPE DE CABINE, PETERBILT 567 ESSIEU AVANCÉ, ULTRALOFT, 2022+, 6 DEL AMBRÉES RONDES TRANSPARENTES DE 3/4 PO, 2 DÉCOUPES POUR CHAUFFE-MOTEUR



AMBRÉE RONDE 3/4 PO = DIODE AMBRÉE AVEC UNE LENTILLE AMBRÉE.



AMBRÉE RONDE TRANSPARENTE 3/4 PO = DIODE AMBRÉE AVEC UNE LENTILLE TRANSPARENTE.



## GARNITURE DE POIGNÉE DE PORTE

Une touche d'acier inoxydable pour mettre en valeur la zone entourant les poignées de porte. Se fixe à l'aide de ruban adhésif 3M double face. En vente par paire.

## GARNITURE DE POIGNÉE DE PORTE

Numéro de pièce	Description
MD662	GARNITURE DE POIGNÉE DE PORTE, PETERBILT 567/579



## PARAVENT DE GLACE DE PORTE

Se fixe à l'aide du ruban adhésif 3M double face fourni. Convient aux modèles avec ou sans rétroviseur d'accostage du côté passager (quincaillerie nécessaire pour ajuster le rétroviseur incluse). En vente par paire.

## PARAVENT DE GLACE DE PORTE

Numéro de pièce	Description
MD619	PARAVENT DE GLACE DE PORTE, PETERBILT 567/579



## GARNITURE DE FEUX DE GABARIT/ FEUX CLIGNOTANTS D'AILE

Une touche d'acier inoxydable pour mettre en valeur la zone entourant les poignées de porte. Se fixe à l'aide de ruban adhésif 3M double face. En vente par paire.

## GARNITURE DE FEUX DE GABARIT/FEUX CLIGNOTANTS D'AILE

Numéro de pièce	Description
MD9043	GARNITURE DE FEUX DE GABARIT/FEUX CLIGNOTANTS D'AILE, PETERBILT 567, 2015-2021



MD9044

## PROTÈGE-AILE

Pour les modèles 567. Se fixent à l'aide de la quincaillerie fournie. Nécessitent de percer l'aile. En vente par paire.

## PROTÈGE-AILE

Numéro de pièce	Description
MD9044	PROTÈGE-AILE, PETERBILT 567 (ESSIEU RECULÉ), 2014+
MD9242	PROTÈGE-AILE, PETERBILT 567 (ESSIEU AVANCÉ), 2013+
MD8633	PROTÈGE-AILE, PETERBILT 567 HERITAGE, 2016+



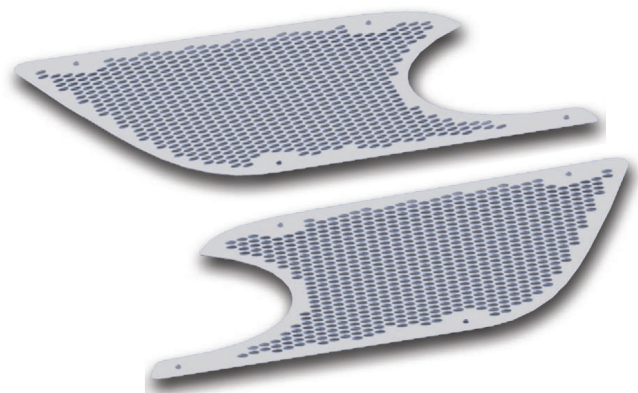

## GRILLES DE CAPOT D'ADMISSION D'AIR FRAIS

Remplacent les grilles d'admission d'air du FEO existantes. Se fixent à l'aide de la quincaillerie et du ruban adhésif 3M double face fournis. En vente par paire.

## GRILLES DE CAPOT D'ADMISSION D'AIR FRAIS

Numéro de pièce	Description
<b>MD9057</b>	GRILLES DE CAPOT D'ADMISSION D'AIR FRAIS, PETERBILT 567, 2014+



MD9231

## GARNITURE DE GLACE DE COUCHETTE

Cette garniture de glace de couchette est conçue pour les modèles Peterbilt 567 et 579. Les anneaux intérieurs et extérieurs en acier inoxydable 304 de haute qualité sont tous deux vendus par paires. Les anneaux intérieurs se fixent au verre de la glace de la couchette, à la fois du côté passager et du côté chauffeur. Les anneaux extérieurs se fixent au corps de la couchette, à la fois du côté passager et du côté chauffeur. Ajoute une touche d'éclat aux glaces de la couchette.

## GARNITURE DE GLACE DE COUCHETTE

Numéro de pièce	Description
<b>MD9231</b>	GARNITURE DE GLACE DE COUCHETTE, PETERBILT 567/579, ANNEAUX INTÉRIEURS
<b>MD9232</b>	GARNITURE DE GLACE DE COUCHETTE, PETERBILT 567/579, ANNEAUX EXTÉRIEURS



## COUVERCLE DE BOÎTIER FPD (MARCHE)

Ce couvercle de boîtier FPD est conçu pour les modèles Peterbilt 567. Mesure 41 po de large. Pour la partie inférieure du FPD côté passager. Remplace la plaque gaufrée du FEO. En vente individuellement. Utilisation de la quincaillerie fournie.

## COUVERCLE DE BOÎTIER FPD (MARCHE)

Numéro de pièce	Description
<b>MD9243</b>	COUVERCLE DE BOÎTIER FPD (MARCHE), PETERBILT 567, CÔTÉ PASSAGER, 41 PO DE LARGE

579





MD8913

## GRILLES D'ADMISSION D'AIR

Remplacent les grilles d'admission d'air du FEO existantes. Se fixent à l'aide de la quincaillerie et du ruban adhésif 3M double face fournis. En vente par paire. La pièce MD8913 est un ensemble de 4 pièces.

## GRILLES D'ADMISSION D'AIR

Numéro de pièce	Description
<b>MD8887</b>	GRILLES D'ADMISSION D'AIR, PETERBILT NOUVEAU MODÈLE 579, 2022+
<b>MD8913</b>	GRILLES D'ADMISSION D'AIR, PETERBILT NOUVEAU MODÈLE 579, 2022+, POUR LES MODÈLES SANS ENJOLIVEUR D'ADMISSION D'AIR DU FEO
<b>MD605</b>	GRILLES D'ADMISSION D'AIR, PETERBILT 579, 2013-2021. NE CONVIENNENT PAS AUX MODÈLES NOUVEAU MODÈLE/MLU 579.



MD8893

## DÉFLECTEUR D'INSECTES

Perçage de trous de fixation dans le capot nécessaire. Se fixe à l'aide de la quincaillerie fournie. Solidité garantie. En vente individuellement.



## DÉFLECTEUR D'INSECTES

Numéro de pièce	Description
<b>MD8893</b>	DÉFLECTEUR D'INSECTES, PETERBILT NOUVEAU MODÈLE 579, 2022+
<b>MD617</b>	DÉFLECTEUR D'INSECTES, PETERBILT 579, 2013-2021. NE CONVIENT PAS AUX MODÈLES NOUVEAU MODÈLE/MLU 579.



MD8912

### GARNITURE DE CONTOUR DE PORTE DE CABINE

Pour les modèles Peterbilt 567 et 579. Confère l'éclat de l'acier inoxydable aux portes du camion. En vente par paire. Se fixe à l'aide du ruban adhésif 3M double face fourni.

### GARNITURE DE CONTOUR DE PORTE DE CABINE

Numéro de pièce	Description
MD8912	GARNITURE DE CONTOUR DE PORTE DE CABINE, PETERBILT 567/579, 2022+
MD8387	GARNITURE DE CONTOUR DE PORTE DE CABINE, PETERBILT 567/579, 2013-2021



### PROTECTION DE BOUCHE DU RÉSERVOIR DEF

Se fixe sur la découpe peinte située au niveau de l'ouverture de remplissage du réservoir DEF. En vente individuellement.

### PROTECTION DE BOUCHE DU RÉSERVOIR DEF

Numéro de pièce	Description
MD8888	PROTECTION DE BOUCHE DU RÉSERVOIR DEF, PETERBILT NOUVEAU MODÈLE 579, 2022+

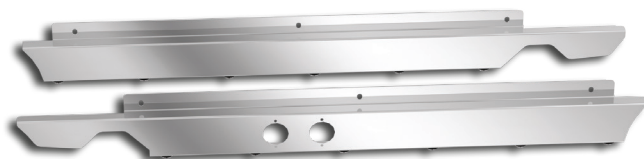

MD9330

## JUPES DE CABINE - 118 PO BBC AVEC ÉCHAPPEMENT MONTÉ SUR LA CABINE

Uniquement pour les modèles Nouveau modèle 579 118 po BBC avec échappement monté sur la cabine. Se montent facilement sur le dessous de la cabine, aucun perçage nécessaire. Feux, faisceaux de câbles et quincaillerie fournis. En vente par paire. La jupe côté chauffeur mesure 3 po de large, celle côté passager mesure 2,75 po de large.

## JUPES DE CABINE - 118 PO BBC AVEC ÉCHAPPEMENT MONTÉ SUR LA CABINE

Numéro de pièce	Description
<b>MD9311</b>	JUPE DE CABINE, PETERBILT 579 118 PO BBC, AVEC ÉCHAPPEMENT MONTÉ SUR LA CABINE, UNIE
<b>MD9310</b>	JUPE DE CABINE, PETERBILT 579 118 PO BBC, AVEC ÉCHAPPEMENT MONTÉ SUR LA CABINE, UNIE, DÉCOUPE POUR CHAUFFE-MOTEUR
<b>MD9309</b>	JUPE DE CABINE, PETERBILT 579 118 PO BBC, AVEC ÉCHAPPEMENT MONTÉ SUR LA CABINE, UNIE, 2 DÉCOUPES POUR CHAUFFE-MOTEUR
<b>MD9314</b>	JUPE DE CABINE, PETERBILT 579 118 PO BBC, AVEC ÉCHAPPEMENT MONTÉ SUR LA CABINE, 3 DEL AMBRÉES M1
<b>MD9313</b>	JUPE DE CABINE, PETERBILT 579 118 PO BBC, AVEC ÉCHAPPEMENT MONTÉ SUR LA CABINE, 3 DEL AMBRÉES M1, DÉCOUPE POUR CHAUFFE-MOTEUR
<b>MD9312</b>	JUPE DE CABINE, PETERBILT 579 118 PO BBC, AVEC ÉCHAPPEMENT MONTÉ SUR LA CABINE, 3 DEL AMBRÉES M1, 2 DÉCOUPES POUR CHAUFFE-MOTEUR
<b>MD9317</b>	JUPE DE CABINE, PETERBILT 579 118 PO BBC, AVEC ÉCHAPPEMENT MONTÉ SUR LA CABINE, 3 DEL AMBRÉES TRANSPARENTES M1
<b>MD9316</b>	JUPE DE CABINE, PETERBILT 579 118 PO BBC, AVEC ÉCHAPPEMENT MONTÉ SUR LA CABINE, 3 DEL AMBRÉES TRANSPARENTES M1, DÉCOUPE POUR CHAUFFE-MOTEUR
<b>MD9315</b>	JUPE DE CABINE, PETERBILT 579 118 PO BBC, AVEC ÉCHAPPEMENT MONTÉ SUR LA CABINE, 3 DEL AMBRÉES TRANSPARENTES M1, 2 DÉCOUPES POUR CHAUFFE-MOTEUR
<b>MD9320</b>	JUPE DE CABINE, PETERBILT 579 118 PO BBC, AVEC ÉCHAPPEMENT MONTÉ SUR LA CABINE, 4 DEL AMBRÉES M5
<b>MD9319</b>	JUPE DE CABINE, PETERBILT 579 118 PO BBC, AVEC ÉCHAPPEMENT MONTÉ SUR LA CABINE, 4 DEL AMBRÉES M5, DÉCOUPE POUR CHAUFFE-MOTEUR
<b>MD9318</b>	JUPE DE CABINE, PETERBILT 579 118 PO BBC, AVEC ÉCHAPPEMENT MONTÉ SUR LA CABINE, 4 DEL AMBRÉES M5, 2 DÉCOUPES POUR CHAUFFE-MOTEUR
<b>MD9323</b>	JUPE DE CABINE, PETERBILT 579 118 PO BBC, AVEC ÉCHAPPEMENT MONTÉ SUR LA CABINE, 4 DEL AMBRÉES TRANSPARENTES M5
<b>MD9322</b>	JUPE DE CABINE, PETERBILT 579 118 PO BBC, AVEC ÉCHAPPEMENT MONTÉ SUR LA CABINE, 4 DEL AMBRÉES TRANSPARENTES M5, DÉCOUPE POUR CHAUFFE-MOTEUR
<b>MD9321</b>	JUPE DE CABINE, PETERBILT 579 118 PO BBC, AVEC ÉCHAPPEMENT MONTÉ SUR LA CABINE, 4 DEL AMBRÉES TRANSPARENTES M5, 2 DÉCOUPES POUR CHAUFFE-MOTEUR
<b>MD9326</b>	JUPE DE CABINE, PETERBILT 579 118 PO BBC, AVEC ÉCHAPPEMENT MONTÉ SUR LA CABINE, 6 DEL AMBRÉES RONDES DE 3/4 PO
<b>MD9325</b>	JUPE DE CABINE, PETERBILT 579 118 PO BBC, AVEC ÉCHAPPEMENT MONTÉ SUR LA CABINE, 6 DEL AMBRÉES RONDES DE 3/4 PO, DÉCOUPE POUR CHAUFFE-MOTEUR
<b>MD9324</b>	JUPE DE CABINE, PETERBILT 579 118 PO BBC, AVEC ÉCHAPPEMENT MONTÉ SUR LA CABINE, 6 DEL AMBRÉES RONDES DE 3/4 PO, 2 DÉCOUPES POUR CHAUFFE-MOTEUR
<b>MD9329</b>	JUPE DE CABINE, PETERBILT 579 118 PO BBC, AVEC ÉCHAPPEMENT MONTÉ SUR LA CABINE, 6 DEL AMBRÉES RONDES TRANSPARENTES DE 3/4 PO
<b>MD9328</b>	JUPE DE CABINE, PETERBILT 579 118 PO BBC, AVEC ÉCHAPPEMENT MONTÉ SUR LA CABINE, 6 DEL AMBRÉES RONDES TRANSPARENTES DE 3/4 PO, DÉCOUPE POUR CHAUFFE-MOTEUR
<b>MD9327</b>	JUPE DE CABINE, PETERBILT 579 118 PO BBC, AVEC ÉCHAPPEMENT MONTÉ SUR LA CABINE, 6 DEL AMBRÉES RONDES TRANSPARENTES DE 3/4 PO, 2 DÉCOUPES POUR CHAUFFE-MOTEUR
<b>MD9332</b>	JUPE DE CABINE, PETERBILT 579 118 PO BBC, AVEC ÉCHAPPEMENT MONTÉ SUR LA CABINE, FACE INFÉRIEURE ÉCLAIRÉE AVEC 6 DEL AMBRÉES RONDES TRANSPARENTES DE 3/4 PO
<b>MD9331</b>	JUPE DE CABINE, PETERBILT 579 118 PO BBC, AVEC ÉCHAPPEMENT MONTÉ SUR LA CABINE, FACE INFÉRIEURE ÉCLAIRÉE AVEC 6 DEL AMBRÉES RONDES TRANSPARENTES DE 3/4 PO, DÉCOUPE POUR CHAUFFE-MOTEUR
<b>MD9330</b>	JUPE DE CABINE, PETERBILT 579 118 PO BBC, AVEC ÉCHAPPEMENT MONTÉ SUR LA CABINE, FACE INFÉRIEURE ÉCLAIRÉE AVEC 6 DEL AMBRÉES RONDES TRANSPARENTES DE 3/4 PO, 2 DÉCOUPES POUR CHAUFFE-MOTEUR





MD9271

## JUPES DE CABINE - 124 PO BBC AVEC ÉCHAPPEMENT MONTÉ SUR LA CABINE

Uniquement pour les modèles Nouveau modèle 579 124 po BBC avec échappement monté sur la cabine. Se montent facilement sur le dessous de la cabine, aucun perçage nécessaire. Feux, faisceaux de câbles et quincaillerie fournis. En vente par paire. Les jupes des côtés chauffeur et passager mesurent toutes les deux 3 po de large.

## JUPES DE CABINE - 124 PO BBC AVEC ÉCHAPPEMENT MONTÉ SUR LA CABINE

Numéro de pièce	Description
<b>MD9244</b>	JUPE DE CABINE, PETERBILT 579 124 PO BBC, AVEC ÉCHAPPEMENT MONTÉ SUR LA CABINE, UNIE
<b>MD9246</b>	JUPE DE CABINE, PETERBILT 579 124 PO BBC, AVEC ÉCHAPPEMENT MONTÉ SUR LA CABINE, UNIE, DÉCOUPE POUR CHAUFFE-MOTEUR
<b>MD9245</b>	JUPE DE CABINE, PETERBILT 579 124 PO BBC, AVEC ÉCHAPPEMENT MONTÉ SUR LA CABINE, UNIE, 2 DÉCOUPES POUR CHAUFFE-MOTEUR
<b>MD9253</b>	JUPE DE CABINE, PETERBILT 579 124 PO BBC, AVEC ÉCHAPPEMENT MONTÉ SUR LA CABINE, 3 DEL AMBRÉES M1
<b>MD9254</b>	JUPE DE CABINE, PETERBILT 579 124 PO BBC, AVEC ÉCHAPPEMENT MONTÉ SUR LA CABINE, 3 DEL AMBRÉES M1, DÉCOUPE POUR CHAUFFE-MOTEUR
<b>MD9255</b>	JUPE DE CABINE, PETERBILT 579 124 PO BBC, AVEC ÉCHAPPEMENT MONTÉ SUR LA CABINE, 3 DEL AMBRÉES M1, 2 DÉCOUPES POUR CHAUFFE-MOTEUR
<b>MD9256</b>	JUPE DE CABINE, PETERBILT 579 124 PO BBC, AVEC ÉCHAPPEMENT MONTÉ SUR LA CABINE, 3 DEL AMBRÉES TRANSPARENTES M1
<b>MD9257</b>	JUPE DE CABINE, PETERBILT 579 124 PO BBC, AVEC ÉCHAPPEMENT MONTÉ SUR LA CABINE, 3 DEL AMBRÉES TRANSPARENTES M1, DÉCOUPE POUR CHAUFFE-MOTEUR
<b>MD9258</b>	JUPE DE CABINE, PETERBILT 579 124 PO BBC, AVEC ÉCHAPPEMENT MONTÉ SUR LA CABINE, 3 DEL AMBRÉES TRANSPARENTES M1, 2 DÉCOUPES POUR CHAUFFE-MOTEUR
<b>MD9273</b>	JUPE DE CABINE, PETERBILT 579 124 PO BBC, AVEC ÉCHAPPEMENT MONTÉ SUR LA CABINE, 4 DEL AMBRÉES M5
<b>MD9272</b>	JUPE DE CABINE, PETERBILT 579 124 PO BBC, AVEC ÉCHAPPEMENT MONTÉ SUR LA CABINE, 4 DEL AMBRÉES M5, DÉCOUPE POUR CHAUFFE-MOTEUR
<b>MD9271</b>	JUPE DE CABINE, PETERBILT 579 124 PO BBC, AVEC ÉCHAPPEMENT MONTÉ SUR LA CABINE, 4 DEL AMBRÉES M5, 2 DÉCOUPES POUR CHAUFFE-MOTEUR
<b>MD9276</b>	JUPE DE CABINE, PETERBILT 579 124 PO BBC, AVEC ÉCHAPPEMENT MONTÉ SUR LA CABINE, 4 DEL AMBRÉES TRANSPARENTES M5
<b>MD9275</b>	JUPE DE CABINE, PETERBILT 579 124 PO BBC, AVEC ÉCHAPPEMENT MONTÉ SUR LA CABINE, 4 DEL AMBRÉES TRANSPARENTES M5, DÉCOUPE POUR CHAUFFE-MOTEUR
<b>MD9274</b>	JUPE DE CABINE, PETERBILT 579 124 PO BBC, AVEC ÉCHAPPEMENT MONTÉ SUR LA CABINE, 4 DEL AMBRÉES TRANSPARENTES M5, 2 DÉCOUPES POUR CHAUFFE-MOTEUR
<b>MD9247</b>	JUPE DE CABINE, PETERBILT 579 124 PO BBC, AVEC ÉCHAPPEMENT MONTÉ SUR LA CABINE, 6 DEL AMBRÉES RONDES DE 3/4 PO
<b>MD9248</b>	JUPE DE CABINE, PETERBILT 579 124 PO BBC, AVEC ÉCHAPPEMENT MONTÉ SUR LA CABINE, 6 DEL AMBRÉES RONDES DE 3/4 PO, DÉCOUPE POUR CHAUFFE-MOTEUR
<b>MD9249</b>	JUPE DE CABINE, PETERBILT 579 124 PO BBC, AVEC ÉCHAPPEMENT MONTÉ SUR LA CABINE, 6 DEL AMBRÉES RONDES DE 3/4 PO, 2 DÉCOUPES POUR CHAUFFE-MOTEUR
<b>MD9268</b>	JUPE DE CABINE, PETERBILT 579 124 PO BBC, AVEC ÉCHAPPEMENT MONTÉ SUR LA CABINE, 6 DEL AMBRÉES RONDES TRANSPARENTES DE 3/4 PO
<b>MD9269</b>	JUPE DE CABINE, PETERBILT 579 124 PO BBC, AVEC ÉCHAPPEMENT MONTÉ SUR LA CABINE, 6 DEL AMBRÉES RONDES TRANSPARENTES DE 3/4 PO, DÉCOUPE POUR CHAUFFE-MOTEUR
<b>MD9270</b>	JUPE DE CABINE, PETERBILT 579 124 PO BBC, AVEC ÉCHAPPEMENT MONTÉ SUR LA CABINE, 6 DEL AMBRÉES RONDES TRANSPARENTES DE 3/4 PO, 2 DÉCOUPES POUR CHAUFFE-MOTEUR
<b>MD9250</b>	JUPE DE CABINE, PETERBILT 579 124 PO BBC, AVEC ÉCHAPPEMENT MONTÉ SUR LA CABINE, FACE INFÉRIEURE ÉCLAIRÉE AVEC 6 DEL AMBRÉES RONDES TRANSPARENTES DE 3/4 PO
<b>MD9251</b>	JUPE DE CABINE, PETERBILT 579 124 PO BBC, AVEC ÉCHAPPEMENT MONTÉ SUR LA CABINE, FACE INFÉRIEURE ÉCLAIRÉE AVEC 6 DEL AMBRÉES RONDES TRANSPARENTES DE 3/4 PO, DÉCOUPE POUR CHAUFFE-MOTEUR
<b>MD9252</b>	JUPE DE CABINE, PETERBILT 579 124 PO BBC, AVEC ÉCHAPPEMENT MONTÉ SUR LA CABINE, FACE INFÉRIEURE ÉCLAIRÉE AVEC 6 DEL AMBRÉES RONDES TRANSPARENTES DE 3/4 PO, 2 DÉCOUPES POUR CHAUFFE-MOTEUR



MD8914

## JUPES DE CABINE - 118 PO BBC AVEC ÉCHAPPEMENT MONTÉ SUR LE SOUBASSEMENT

Uniquement pour les modèles Nouveau modèle 579 118 po BBC avec échappement monté sur le soubassement. Se montent facilement sur le dessous de la cabine, aucun perçage nécessaire. Feux, faisceaux de câbles et quincaillerie fournis. En vente par paire. Mesure 2,5 po de large.

## JUPES DE CABINE - 118 PO BBC AVEC ÉCHAPPEMENT MONTÉ SUR LE SOUBASSEMENT

Numéro de pièce	Description
MD8916	JUPE DE CABINE, PETERBILT 579 118 PO BBC, AVEC ÉCHAPPEMENT MONTÉ SUR LE SOUBASSEMENT, UNIE
MD8915	JUPE DE CABINE, PETERBILT 579 118 PO BBC, AVEC ÉCHAPPEMENT MONTÉ SUR LE SOUBASSEMENT, UNIE, DÉCOUPE POUR CHAUFFE-MOTEUR
MD8914	JUPE DE CABINE, PETERBILT 579 118 PO BBC, AVEC ÉCHAPPEMENT MONTÉ SUR LE SOUBASSEMENT, UNIE, 2 DÉCOUPES POUR CHAUFFE-MOTEUR
MD8919	JUPE DE CABINE, PETERBILT 579 118 PO BBC, AVEC ÉCHAPPEMENT MONTÉ SUR LE SOUBASSEMENT, 3 DEL AMBRÉES M1
MD8918	JUPE DE CABINE, PETERBILT 579 118 PO BBC, AVEC ÉCHAPPEMENT MONTÉ SUR LE SOUBASSEMENT, 3 DEL AMBRÉES M1, DÉCOUPE POUR CHAUFFE-MOTEUR
MD8917	JUPE DE CABINE, PETERBILT 579 118 PO BBC, AVEC ÉCHAPPEMENT MONTÉ SUR LE SOUBASSEMENT, 3 DEL AMBRÉES M1, 2 DÉCOUPES POUR CHAUFFE-MOTEUR
MD8922	JUPE DE CABINE, PETERBILT 579 118 PO BBC, AVEC ÉCHAPPEMENT MONTÉ SUR LE SOUBASSEMENT, 3 DEL AMBRÉES TRANSPARENTES M1
MD8921	JUPE DE CABINE, PETERBILT 579 118 PO BBC, AVEC ÉCHAPPEMENT MONTÉ SUR LE SOUBASSEMENT, 3 DEL AMBRÉES TRANSPARENTES M1, DÉCOUPE POUR CHAUFFE-MOTEUR
MD8920	JUPE DE CABINE, PETERBILT 579 118 PO BBC, AVEC ÉCHAPPEMENT MONTÉ SUR LE SOUBASSEMENT, 3 DEL AMBRÉES TRANSPARENTES M1, 2 DÉCOUPES POUR CHAUFFE-MOTEUR
MD8925	JUPE DE CABINE, PETERBILT 579 118 PO BBC, AVEC ÉCHAPPEMENT MONTÉ SUR LE SOUBASSEMENT, 4 DEL AMBRÉES M5
MD8924	JUPE DE CABINE, PETERBILT 579 118 PO BBC, AVEC ÉCHAPPEMENT MONTÉ SUR LE SOUBASSEMENT, 4 DEL AMBRÉES M5, DÉCOUPE POUR CHAUFFE-MOTEUR
MD8923	JUPE DE CABINE, PETERBILT 579 118 PO BBC, AVEC ÉCHAPPEMENT MONTÉ SUR LE SOUBASSEMENT, 4 DEL AMBRÉES M5, 2 DÉCOUPES POUR CHAUFFE-MOTEUR
MD8928	JUPE DE CABINE, PETERBILT 579 118 PO BBC, AVEC ÉCHAPPEMENT MONTÉ SUR LE SOUBASSEMENT, 4 DEL AMBRÉES TRANSPARENTES M5
MD8927	JUPE DE CABINE, PETERBILT 579 118 PO BBC, AVEC ÉCHAPPEMENT MONTÉ SUR LE SOUBASSEMENT, 4 DEL AMBRÉES TRANSPARENTES M5, DÉCOUPE POUR CHAUFFE-MOTEUR
MD8926	JUPE DE CABINE, PETERBILT 579 118 PO BBC, AVEC ÉCHAPPEMENT MONTÉ SUR LE SOUBASSEMENT, 4 DEL AMBRÉES TRANSPARENTES M5, 2 DÉCOUPES POUR CHAUFFE-MOTEUR
MD8931	JUPE DE CABINE, PETERBILT 579 118 PO BBC, AVEC ÉCHAPPEMENT MONTÉ SUR LE SOUBASSEMENT, 6 DEL AMBRÉES RONDES DE 3/4 PO
MD8930	JUPE DE CABINE, PETERBILT 579 118 PO BBC, AVEC ÉCHAPPEMENT MONTÉ SUR LE SOUBASSEMENT, 6 DEL AMBRÉES RONDES DE 3/4 PO, DÉCOUPE POUR CHAUFFE-MOTEUR
MD8929	JUPE DE CABINE, PETERBILT 579 118 PO BBC, AVEC ÉCHAPPEMENT MONTÉ SUR LE SOUBASSEMENT, 6 DEL AMBRÉES RONDES DE 3/4 PO, 2 DÉCOUPES POUR CHAUFFE-MOTEUR
MD8934	JUPE DE CABINE, PETERBILT 579 118 PO BBC, AVEC ÉCHAPPEMENT MONTÉ SUR LE SOUBASSEMENT, 6 DEL AMBRÉES RONDES TRANSPARENTES DE 3/4 PO
MD8933	JUPE DE CABINE, PETERBILT 579 118 PO BBC, AVEC ÉCHAPPEMENT MONTÉ SUR LE SOUBASSEMENT, 6 DEL AMBRÉES RONDES TRANSPARENTES DE 3/4 PO, DÉCOUPE POUR CHAUFFE-MOTEUR
MD8932	JUPE DE CABINE, PETERBILT 579 118 PO BBC, AVEC ÉCHAPPEMENT MONTÉ SUR LE SOUBASSEMENT, 6 DEL AMBRÉES RONDES TRANSPARENTES DE 3/4 PO, 2 DÉCOUPES POUR CHAUFFE-MOTEUR
MD9279	JUPE DE CABINE, PETERBILT 579 118 PO BBC, AVEC ÉCHAPPEMENT MONTÉ SUR LE SOUBASSEMENT, FACE INFÉRIEURE ÉCLAIRÉE AVEC 6 DEL AMBRÉES RONDES TRANSPARENTES DE 3/4 PO
MD9278	JUPE DE CABINE, PETERBILT 579 118 PO BBC, AVEC ÉCHAPPEMENT MONTÉ SUR LE SOUBASSEMENT, FACE INFÉRIEURE ÉCLAIRÉE AVEC 6 DEL AMBRÉES RONDES TRANSPARENTES DE 3/4 PO, DÉCOUPE POUR CHAUFFE-MOTEUR
MD9277	JUPE DE CABINE, PETERBILT 579 118 PO BBC, AVEC ÉCHAPPEMENT MONTÉ SUR LE SOUBASSEMENT, FACE INFÉRIEURE ÉCLAIRÉE AVEC 6 DEL AMBRÉES RONDES TRANSPARENTES DE 3/4 PO, 2 DÉCOUPES POUR CHAUFFE-MOTEUR



## JUPES DE CABINE - 124 PO BBC AVEC ÉCHAPPEMENT MONTÉ SUR LE SOUBASSEMENT

Uniquement pour les modèles Nouveau modèle 579 124 po BBC avec échappement monté sur le soubassement. Se montent facilement sur le dessous de la cabine, aucun perçage nécessaire. Feux, faisceaux de câbles et quincaillerie fournis. En vente par paire. Mesurent 2,5 po de large.

## JUPES DE CABINE - 124 PO BBC AVEC ÉCHAPPEMENT MONTÉ SUR LE SOUBASSEMENT

Numéro de pièce	Description
<b>MD8958</b>	JUPE DE CABINE, PETERBILT 579 124 PO BBC, AVEC ÉCHAPPEMENT MONTÉ SUR LE SOUBASSEMENT, UNIE
<b>MD8957</b>	JUPE DE CABINE, PETERBILT 579 124 PO BBC, AVEC ÉCHAPPEMENT MONTÉ SUR LE SOUBASSEMENT, UNIE, DÉCOUPE POUR CHAUFFE-MOTEUR
<b>MD8956</b>	JUPE DE CABINE, PETERBILT 579 124 PO BBC, AVEC ÉCHAPPEMENT MONTÉ SUR LE SOUBASSEMENT, UNIE, 2 DÉCOUPES POUR CHAUFFE-MOTEUR
<b>MD8961</b>	JUPE DE CABINE, PETERBILT 579 124 PO BBC, AVEC ÉCHAPPEMENT MONTÉ SUR LE SOUBASSEMENT, 3 DEL AMBRÉES M1
<b>MD8960</b>	JUPE DE CABINE, PETERBILT 579 124 PO BBC, AVEC ÉCHAPPEMENT MONTÉ SUR LE SOUBASSEMENT, 3 DEL AMBRÉES M1, DÉCOUPE POUR CHAUFFE-MOTEUR
<b>MD8959</b>	JUPE DE CABINE, PETERBILT 579 124 PO BBC, AVEC ÉCHAPPEMENT MONTÉ SUR LE SOUBASSEMENT, 3 DEL AMBRÉES M1, 2 DÉCOUPES POUR CHAUFFE-MOTEUR
<b>MD8964</b>	JUPE DE CABINE, PETERBILT 579 124 PO BBC, AVEC ÉCHAPPEMENT MONTÉ SUR LE SOUBASSEMENT, 3 DEL AMBRÉES TRANSPARENTES M1
<b>MD8963</b>	JUPE DE CABINE, PETERBILT 579 124 PO BBC, AVEC ÉCHAPPEMENT MONTÉ SUR LE SOUBASSEMENT, 3 DEL AMBRÉES TRANSPARENTES M1, DÉCOUPE POUR CHAUFFE-MOTEUR
<b>MD8962</b>	JUPE DE CABINE, PETERBILT 579 124 PO BBC, AVEC ÉCHAPPEMENT MONTÉ SUR LE SOUBASSEMENT, 3 DEL AMBRÉES TRANSPARENTES M1, 2 DÉCOUPES POUR CHAUFFE-MOTEUR
<b>MD8967</b>	JUPE DE CABINE, PETERBILT 579 124 PO BBC, AVEC ÉCHAPPEMENT MONTÉ SUR LE SOUBASSEMENT, 4 DEL AMBRÉES M5
<b>MD8966</b>	JUPE DE CABINE, PETERBILT 579 124 PO BBC, AVEC ÉCHAPPEMENT MONTÉ SUR LE SOUBASSEMENT, 4 DEL AMBRÉES M5, DÉCOUPE POUR CHAUFFE-MOTEUR
<b>MD8965</b>	JUPE DE CABINE, PETERBILT 579 124 PO BBC, AVEC ÉCHAPPEMENT MONTÉ SUR LE SOUBASSEMENT, 4 DEL AMBRÉES M5, 2 DÉCOUPES POUR CHAUFFE-MOTEUR
<b>MD8970</b>	JUPE DE CABINE, PETERBILT 579 124 PO BBC, AVEC ÉCHAPPEMENT MONTÉ SUR LE SOUBASSEMENT, 4 DEL AMBRÉES TRANSPARENTES M5
<b>MD8969</b>	JUPE DE CABINE, PETERBILT 579 124 PO BBC, AVEC ÉCHAPPEMENT MONTÉ SUR LE SOUBASSEMENT, 4 DEL AMBRÉES TRANSPARENTES M5, DÉCOUPE POUR CHAUFFE-MOTEUR
<b>MD8968</b>	JUPE DE CABINE, PETERBILT 579 124 PO BBC, AVEC ÉCHAPPEMENT MONTÉ SUR LE SOUBASSEMENT, 4 DEL AMBRÉES TRANSPARENTES M5, 2 DÉCOUPES POUR CHAUFFE-MOTEUR
<b>MD8973</b>	JUPE DE CABINE, PETERBILT 579 124 PO BBC, AVEC ÉCHAPPEMENT MONTÉ SUR LE SOUBASSEMENT, 7 DEL AMBRÉES RONDES DE 3/4 PO
<b>MD8972</b>	JUPE DE CABINE, PETERBILT 579 124 PO BBC, AVEC ÉCHAPPEMENT MONTÉ SUR LE SOUBASSEMENT, 7 DEL AMBRÉES RONDES DE 3/4 PO, DÉCOUPE POUR CHAUFFE-MOTEUR
<b>MD8971</b>	JUPE DE CABINE, PETERBILT 579 124 PO BBC, AVEC ÉCHAPPEMENT MONTÉ SUR LE SOUBASSEMENT, 7 DEL AMBRÉES RONDES DE 3/4 PO, 2 DÉCOUPES POUR CHAUFFE-MOTEUR
<b>MD8976</b>	JUPE DE CABINE, PETERBILT 579 124 PO BBC, AVEC ÉCHAPPEMENT MONTÉ SUR LE SOUBASSEMENT, 7 DEL AMBRÉES RONDES TRANSPARENTES DE 3/4 PO
<b>MD8975</b>	JUPE DE CABINE, PETERBILT 579 124 PO BBC, AVEC ÉCHAPPEMENT MONTÉ SUR LE SOUBASSEMENT, 7 DEL AMBRÉES RONDES TRANSPARENTES DE 3/4 PO, DÉCOUPE POUR CHAUFFE-MOTEUR
<b>MD8974</b>	JUPE DE CABINE, PETERBILT 579 124 PO BBC, AVEC ÉCHAPPEMENT MONTÉ SUR LE SOUBASSEMENT, 7 DEL AMBRÉES RONDES TRANSPARENTES DE 3/4 PO, 2 DÉCOUPES POUR CHAUFFE-MOTEUR
<b>MD9282</b>	JUPE DE CABINE, PETERBILT 579 124 PO BBC, AVEC ÉCHAPPEMENT MONTÉ SUR LE SOUBASSEMENT, FACE INFÉRIEURE ÉCLAIRÉE AVEC 7 DEL AMBRÉES RONDES TRANSPARENTES DE 3/4 PO
<b>MD9281</b>	JUPE DE CABINE, PETERBILT 579 124 PO BBC, AVEC ÉCHAPPEMENT MONTÉ SUR LE SOUBASSEMENT, FACE INFÉRIEURE ÉCLAIRÉE AVEC 7 DEL AMBRÉES RONDES TRANSPARENTES DE 3/4 PO, DÉCOUPE POUR CHAUFFE-MOTEUR
<b>MD9280</b>	JUPE DE CABINE, PETERBILT 579 124 PO BBC, AVEC ÉCHAPPEMENT MONTÉ SUR LE SOUBASSEMENT, FACE INFÉRIEURE ÉCLAIRÉE AVEC 7 DEL AMBRÉES RONDES TRANSPARENTES DE 3/4 PO, 2 DÉCOUPES POUR CHAUFFE-MOTEUR



MD8944

## JUPES DE CABINE - 118 PO BBC AVEC ENSEMBLE ULTRALOFT OU EPIQ

Pour les modèles Nouveau modèle 579 118 po BBC avec l'ensemble Ultraloft ou Epiq. Se montent facilement sur le dessous de la cabine, aucun perçage nécessaire. Feux, faisceaux de câbles et quincaillerie fournis. En vente par paire. Mesurent 2,5 po de large.

## JUPES DE CABINE - 118 PO BBC AVEC ENSEMBLE ULTRALOFT OU EPIQ

Numéro de pièce	Description
<b>MD8937</b>	JUPE DE CABINE, PETERBILT 579 118 PO BBC, ENSEMBLE ULTRALOFT OU EPIQ, UNIE
<b>MD8936</b>	JUPE DE CABINE, PETERBILT 579 118 PO BBC, ENSEMBLE ULTRALOFT OU EPIQ, UNIE, DÉCOUPE POUR CHAUFFE-MOTEUR
<b>MD8935</b>	JUPE DE CABINE, PETERBILT 579 118 PO BBC, ENSEMBLE ULTRALOFT OU EPIQ, UNIE, 2 DÉCOUPES POUR CHAUFFE-MOTEUR
<b>MD8940</b>	JUPE DE CABINE, PETERBILT 579 118 PO BBC, ENSEMBLE ULTRALOFT OU EPIQ, 3 DEL AMBRÉES M1
<b>MD8939</b>	JUPE DE CABINE, PETERBILT 579 118 PO BBC, ENSEMBLE ULTRALOFT OU EPIQ, 3 DEL AMBRÉES M1, DÉCOUPE POUR CHAUFFE-MOTEUR
<b>MD8938</b>	JUPE DE CABINE, PETERBILT 579 118 PO BBC, ENSEMBLE ULTRALOFT OU EPIQ, 3 DEL AMBRÉES M1, 2 DÉCOUPES POUR CHAUFFE-MOTEUR
<b>MD8943</b>	JUPE DE CABINE, PETERBILT 579 118 PO BBC, ENSEMBLE ULTRALOFT OU EPIQ, 3 DEL AMBRÉES TRANSPARENTES M1
<b>MD8942</b>	JUPE DE CABINE, PETERBILT 579 118 PO BBC, ENSEMBLE ULTRALOFT OU EPIQ, 3 DEL AMBRÉES TRANSPARENTES M1, DÉCOUPE POUR CHAUFFE-MOTEUR
<b>MD8941</b>	JUPE DE CABINE, PETERBILT 579 118 PO BBC, ENSEMBLE ULTRALOFT OU EPIQ, 3 DEL AMBRÉES TRANSPARENTES M1, 2 DÉCOUPES POUR CHAUFFE-MOTEUR
<b>MD8946</b>	JUPE DE CABINE, PETERBILT 579 118 PO BBC, ENSEMBLE ULTRALOFT OU EPIQ, 4 DEL AMBRÉES M5
<b>MD8945</b>	JUPE DE CABINE, PETERBILT 579 118 PO BBC, ENSEMBLE ULTRALOFT OU EPIQ, 4 DEL AMBRÉES M5, DÉCOUPE POUR CHAUFFE-MOTEUR
<b>MD8944</b>	JUPE DE CABINE, PETERBILT 579 118 PO BBC, ENSEMBLE ULTRALOFT OU EPIQ, 4 DEL AMBRÉES M5, 2 DÉCOUPES POUR CHAUFFE-MOTEUR
<b>MD8949</b>	JUPE DE CABINE, PETERBILT 579 118 PO BBC, ENSEMBLE ULTRALOFT OU EPIQ, 4 DEL AMBRÉES TRANSPARENTES M5
<b>MD8948</b>	JUPE DE CABINE, PETERBILT 579 118 PO BBC, ENSEMBLE ULTRALOFT OU EPIQ, 4 DEL AMBRÉES TRANSPARENTES M5, DÉCOUPE POUR CHAUFFE-MOTEUR
<b>MD8947</b>	JUPE DE CABINE, PETERBILT 579 118 PO BBC, ENSEMBLE ULTRALOFT OU EPIQ, 4 DEL AMBRÉES TRANSPARENTES M5, 2 DÉCOUPES POUR CHAUFFE-MOTEUR
<b>MD8952</b>	JUPE DE CABINE, PETERBILT 579 118 PO BBC, ENSEMBLE ULTRALOFT OU EPIQ, 6 DEL AMBRÉES RONDES DE 3/4 PO
<b>MD8951</b>	JUPE DE CABINE, PETERBILT 579 118 PO BBC, ENSEMBLE ULTRALOFT OU EPIQ, 6 DEL AMBRÉES RONDES DE 3/4 PO, DÉCOUPE POUR CHAUFFE-MOTEUR
<b>MD8950</b>	JUPE DE CABINE, PETERBILT 579 118 PO BBC, ENSEMBLE ULTRALOFT OU EPIQ, 6 DEL AMBRÉES RONDES DE 3/4 PO, 2 DÉCOUPES POUR CHAUFFE-MOTEUR
<b>MD8955</b>	JUPE DE CABINE, PETERBILT 579 118 PO BBC, ENSEMBLE ULTRALOFT OU EPIQ, 6 DEL AMBRÉES RONDES TRANSPARENTES DE 3/4 PO
<b>MD8954</b>	JUPE DE CABINE, PETERBILT 579 118 PO BBC, ENSEMBLE ULTRALOFT OU EPIQ, 6 DEL AMBRÉES RONDES TRANSPARENTES DE 3/4 PO, DÉCOUPE POUR CHAUFFE-MOTEUR
<b>MD8953</b>	JUPE DE CABINE, PETERBILT 579 118 PO BBC, ENSEMBLE ULTRALOFT OU EPIQ, 6 DEL AMBRÉES RONDES TRANSPARENTES DE 3/4 PO, 2 DÉCOUPES POUR CHAUFFE-MOTEUR



MD8898

## JUPES DE CABINE - 124 PO BBC AVEC ENSEMBLE ULTRALOFT OU EPIQ

Pour les modèles Nouveau modèle 579 118 po BBC avec l'ensemble Ultraloft ou Epiq. Se montent facilement sur le dessous de la cabine, aucun perçage nécessaire. Feux, faisceaux de câbles et quincaillerie fournis. En vente par paire. Mesurent 2,5 po de large.

## JUPES DE CABINE - 124 PO BBC AVEC ENSEMBLE ULTRALOFT OU EPIQ

Numéro de pièce	Description
MD8891	JUPE DE CABINE, PETERBILT 579 124 PO BBC, ENSEMBLE ULTRALOFT OU EPIQ, UNIE
MD8890	JUPE DE CABINE, PETERBILT 579 124 PO BBC, ENSEMBLE ULTRALOFT OU EPIQ, UNIE, DÉCOUPE POUR CHAUFFE-MOTEUR
MD8889	JUPE DE CABINE, PETERBILT 579 124 PO BBC, ENSEMBLE ULTRALOFT OU EPIQ, UNIE, 2 DÉCOUPES POUR CHAUFFE-MOTEUR
MD8896	JUPE DE CABINE, PETERBILT 579 124 PO BBC, ENSEMBLE ULTRALOFT OU EPIQ, 3 DEL AMBRÉES M1
MD8895	JUPE DE CABINE, PETERBILT 579 124 PO BBC, ENSEMBLE ULTRALOFT OU EPIQ, 3 DEL AMBRÉES M1, DÉCOUPE POUR CHAUFFE-MOTEUR
MD8894	JUPE DE CABINE, PETERBILT 579 124 PO BBC, ENSEMBLE ULTRALOFT OU EPIQ, 3 DEL AMBRÉES M1, 2 DÉCOUPES POUR CHAUFFE-MOTEUR
MD8899	JUPE DE CABINE, PETERBILT 579 124 PO BBC, ENSEMBLE ULTRALOFT OU EPIQ, 3 DEL AMBRÉES TRANSPARENTES M1
MD8898	JUPE DE CABINE, PETERBILT 579 124 PO BBC, ENSEMBLE ULTRALOFT OU EPIQ, 3 DEL AMBRÉES TRANSPARENTES M1, DÉCOUPE POUR CHAUFFE-MOTEUR
MD8897	JUPE DE CABINE, PETERBILT 579 124 PO BBC, ENSEMBLE ULTRALOFT OU EPIQ, 3 DEL AMBRÉES TRANSPARENTES M1, 2 DÉCOUPES POUR CHAUFFE-MOTEUR
MD8902	JUPE DE CABINE, PETERBILT 579 124 PO BBC, ENSEMBLE ULTRALOFT OU EPIQ, 4 DEL AMBRÉES M5
MD8901	JUPE DE CABINE, PETERBILT 579 124 PO BBC, ENSEMBLE ULTRALOFT OU EPIQ, 4 DEL AMBRÉES M5, DÉCOUPE POUR CHAUFFE-MOTEUR
MD8900	JUPE DE CABINE, PETERBILT 579 124 PO BBC, ENSEMBLE ULTRALOFT OU EPIQ, 4 DEL AMBRÉES M5, 2 DÉCOUPES POUR CHAUFFE-MOTEUR
MD8905	JUPE DE CABINE, PETERBILT 579 124 PO BBC, ENSEMBLE ULTRALOFT OU EPIQ, 4 DEL AMBRÉES TRANSPARENTES M5
MD8904	JUPE DE CABINE, PETERBILT 579 124 PO BBC, ENSEMBLE ULTRALOFT OU EPIQ, 4 DEL AMBRÉES TRANSPARENTES M5, DÉCOUPE POUR CHAUFFE-MOTEUR
MD8903	JUPE DE CABINE, PETERBILT 579 124 PO BBC, ENSEMBLE ULTRALOFT OU EPIQ, 4 DEL AMBRÉES TRANSPARENTES M5, 2 DÉCOUPES POUR CHAUFFE-MOTEUR
MD8908	JUPE DE CABINE, PETERBILT 579 124 PO BBC, ENSEMBLE ULTRALOFT OU EPIQ, 7 DEL AMBRÉES RONDES DE 3/4 PO
MD8907	JUPE DE CABINE, PETERBILT 579 124 PO BBC, ENSEMBLE ULTRALOFT OU EPIQ, 7 DEL AMBRÉES RONDES DE 3/4 PO, DÉCOUPE POUR CHAUFFE-MOTEUR
MD8906	JUPE DE CABINE, PETERBILT 579 124 PO BBC, ENSEMBLE ULTRALOFT OU EPIQ, 7 DEL AMBRÉES RONDES DE 3/4 PO, 2 DÉCOUPES POUR CHAUFFE-MOTEUR
MD8911	JUPE DE CABINE, PETERBILT 579 124 PO BBC, ENSEMBLE ULTRALOFT OU EPIQ, 7 DEL AMBRÉES RONDES TRANSPARENTES DE 3/4 PO
MD8910	JUPE DE CABINE, PETERBILT 579 124 PO BBC, ENSEMBLE ULTRALOFT OU EPIQ, 7 DEL AMBRÉES RONDES TRANSPARENTES DE 3/4 PO, DÉCOUPE POUR CHAUFFE-MOTEUR
MD8909	JUPE DE CABINE, PETERBILT 579 124 PO BBC, ENSEMBLE ULTRALOFT OU EPIQ, 7 DEL AMBRÉES RONDES TRANSPARENTES DE 3/4 PO, 2 DÉCOUPES POUR CHAUFFE-MOTEUR



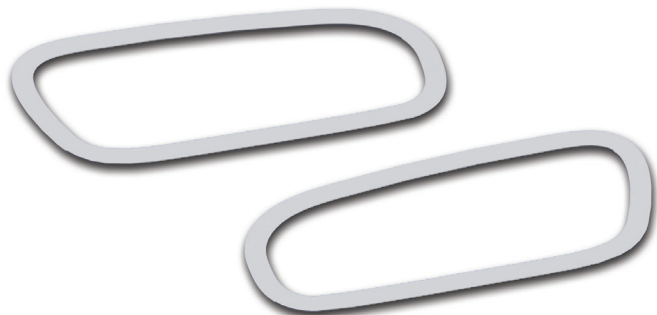

## GARNITURE DE POIGNÉE DE PORTE

Une touche d'acier inoxydable pour mettre en valeur la zone entourant les poignées de porte. Se fixe à l'aide de ruban adhésif 3M double face. En vente par paire.

## GARNITURE DE POIGNÉE DE PORTE

Numéro de pièce	Description
MD662	GARNITURE DE POIGNÉE DE PORTE, PETERBILT 567/579



## PARAVENT DE GLACE DE PORTE

Se fixe à l'aide du ruban adhésif 3M double face fourni. Convient aux modèles avec ou sans rétroviseur d'accostage du côté passager (quincaillerie nécessaire pour ajuster le rétroviseur incluse). En vente par paire.

## PARAVENT DE GLACE DE PORTE

Numéro de pièce	Description
MD619	PARAVENT DE GLACE DE PORTE, PETERBILT 567/579



## GARNITURE DE FEU AVANT

Se fixe sous le feu avant à l'aide de la quincaillerie et du ruban adhésif 3M double face fournis. En vente par paire.

## GARNITURE DE FEU AVANT

Numéro de pièce	Description
<b>MD8886</b>	GARNITURE DE FEU AVANT, PETERBILT NOUVEAU MODÈLE 579, 2022+
<b>MD661</b>	GARNITURE DE FEU AVANT, PETERBILT 579, 2013-2021



MD8982

## PANNEAUX ANTIÉRAFLURE

Pour les modèles 579 avec carénages Se fixent à l'aide de la quincaillerie et du ruban adhésif 3M double face fournis. Vendu par ensemble (panneaux supérieur + inférieur pour les côtés passager et chauffeur).

## PANNEAUX ANTIÉRAFLURE

Numéro de pièce	Description
<b>MD8982</b>	PANNEAUX ANTIÉRAFLURE, PETERBILT 579 NOUVEAU MODÈLE/MLU 579 118 PO BBC, 2022+ MARCHES SUPÉRIEURE + INFÉRIEURE
<b>MD8892</b>	PANNEAUX ANTIÉRAFLURE, PETERBILT NOUVEAU MODÈLE/MLU 579 124 PO BBC, 2022+ MARCHES SUPÉRIEURE + INFÉRIEURE



MD9231

## GARNITURE DE GLACE DE COUCHETTE

Cette garniture de glace de couchette est conçue pour les modèles Peterbilt 567 et 579. Les anneaux intérieurs et extérieurs en acier inoxydable 304 de haute qualité sont tous deux vendus par paires. Les anneaux intérieurs se fixent au verre de la glace de la couchette, à la fois du côté passager et du côté chauffeur. Les anneaux extérieurs se fixent au corps de la couchette, à la fois du côté passager et du côté chauffeur. Ajoute une touche d'éclat aux glaces de la couchette.

## GARNITURE DE GLACE DE COUCHETTE

Numéro de pièce	Description
MD9231	GARNITURE DE GLACE DE COUCHETTE, PETERBILT 567/579, ANNEAUX INTÉRIEURS
MD9232	GARNITURE DE GLACE DE COUCHETTE, PETERBILT 567/579, ANNEAUX EXTÉRIEURS



## PORTE-ÉTIQUETTE

Pour les modèles Peterbilt 579 Nouveau modèle/MLU avec jupe avant. En vente individuellement. Permet de fixer 1 plaque. Enjoliveur en plastique fourni.

## PORTE-ÉTIQUETTE

Numéro de pièce	Description
MD8977	PORTE-ÉTIQUETTE, PETERBILT NOUVEAU MODÈLE/MLU 579 AVEC JUPE AVANT



**589**





## DÉFLECTEUR D'INSECTES

### DÉFLECTEUR D'INSECTES

Nécessite de percer des trous de fixation dans le capot. Se fixe à l'aide de la quincaillerie fournie. Solidité garantie. En vente individuellement.



Numéro de pièce	Description
MD4458	DÉFLECTEUR D'INSECTES, PETERBILT 589, 2007+ 388, 389



### JUPES DE CABINE

Pour les modèles Peterbilt 589 capot long (131 po BBC) et capot court (121 Po BBC). En vente par paire. Quincaillerie, feux et faisceaux de câbles inclus. Mesurent 3 po de large.

## JUPES DE CABINE

Numéro de pièce	Description
MD9523	JUPE DE CABINE, PETERBILT 589, UNIE
MD9524	JUPE DE CABINE, PETERBILT 589, UNIE, CHAUFFE-MOTEUR
MD9531	JUPE DE CABINE, PETERBILT 589, 3 DEL AMBRÉES M1
MD9532	JUPE DE CABINE, PETERBILT 589, 3 DEL AMBRÉES M1, CHAUFFE-MOTEUR
MD9533	JUPE DE CABINE, PETERBILT 589, 3 DEL AMBRÉES TRANSPARENTES M1
MD9534	JUPE DE CABINE, PETERBILT 589, 3 DEL AMBRÉES TRANSPARENTES M1, CHAUFFE-MOTEUR
MD9535	JUPE DE CABINE, PETERBILT 589, 4 DEL AMBRÉES M5
MD9536	JUPE DE CABINE, PETERBILT 589, 4 DEL AMBRÉES M5, CHAUFFE-MOTEUR
MD9537	JUPE DE CABINE, PETERBILT 589, 4 DEL AMBRÉES TRANSPARENTES M5
MD9538	JUPE DE CABINE, PETERBILT 589, 4 DEL AMBRÉES TRANSPARENTES M5, CHAUFFE-MOTEUR
MD9525	JUPE DE CABINE, PETERBILT 589, 8 DEL AMBRÉES RONDES DE 3/4 PO
MD9526	JUPE DE CABINE, PETERBILT 589, 8 DEL AMBRÉES RONDES DE 3/4 PO, CHAUFFE-MOTEUR
MD9527	JUPE DE CABINE, PETERBILT 589, 8 DEL AMBRÉES RONDES TRANSPARENTES DE 3/4 PO
MD9528	JUPE DE CABINE, PETERBILT 589, 8 DEL AMBRÉES RONDES TRANSPARENTES DE 3/4 PO, CHAUFFE-MOTEUR
MD9529	JUPE DE CABINE, PETERBILT 589, FACE INFÉRIEURE ÉCLAIRÉE AVEC 8 DEL AMBRÉES RONDES TRANSPARENTES DE 3/4 PO
MD9530	JUPE DE CABINE, PETERBILT 589, FACE INFÉRIEURE ÉCLAIRÉE AVEC 8 DEL AMBRÉES RONDES TRANSPARENTES DE 3/4 PO, CHAUFFE-MOTEUR





## PANNEAUX DE CAPOT - 589 CAPOT COURT (121 PO BBC)

Les panneaux de capot comblent l'espace entre le capot et le marchepied. Conçus pour être utilisés avec les jupes de cabine TRP. En vente par paire. Feux et faisceaux de câbles fournis.

## PANNEAUX DE CAPOT - 589 CAPOT COURT (121 PO BBC)

Numéro de pièce	Description
<b>MD9591</b>	PANNEAU DE CAPOT, PETERBILT 589 121 PO BBC, UNI
<b>MD9592</b>	PANNEAU DE CAPOT, PETERBILT 589 121 PO BBC, UNI, DÉCOUPE FEU DU FEO
<b>MD9596</b>	PANNEAU DE CAPOT, PETERBILT 589 121 PO BBC, 1 DEL AMBRÉE M1
<b>MD9597</b>	PANNEAU DE CAPOT, PETERBILT 589 121 PO BBC, 1 DEL AMBRÉE TRANSPARENTE M1
<b>MD9598</b>	PANNEAU DE CAPOT, PETERBILT 589 121 PO BBC, 3 DEL AMBRÉES M5
<b>MD9599</b>	PANNEAU DE CAPOT, PETERBILT 589 121 PO BBC, 3 DEL AMBRÉES TRANSPARENTES M5
<b>MD9594</b>	PANNEAU DE CAPOT, PETERBILT 589 121 PO BBC, 4 DEL AMBRÉES RONDES DE 3/4 PO
<b>MD9595</b>	PANNEAU DE CAPOT, PETERBILT 589 121 PO BBC, 4 DEL AMBRÉES RONDES TRANSPARENTES DE 3/4 PO
<b>MD9593</b>	PANNEAU DE CAPOT, PETERBILT 589 121 PO BBC, FACE INFÉRIEURE ÉCLAIRÉE AVEC 4 DEL AMBRÉES RONDES TRANSPARENTES DE 3/4 PO



## PANNEAUX DE CAPOT - 589 CAPOT LONG (131 PO BBC)

Les panneaux de capot comblent l'espace entre le capot et le marchepied. Conçus pour être utilisés avec les jupes de cabine TRP. En vente par paire. Feux et faisceaux de câbles fournis.

## PANNEAUX DE CAPOT - 589 CAPOT LONG (131 PO BBC)

Numéro de pièce	Description
<b>MD9605</b>	PANNEAU DE CAPOT, PETERBILT 589 131 PO BBC, UNI
<b>MD9606</b>	PANNEAU DE CAPOT, PETERBILT 589 131 PO BBC, 4 DEL AMBRÉES M1
<b>MD9607</b>	PANNEAU DE CAPOT, PETERBILT 589 131 PO BBC, 4 DEL AMBRÉES TRANSPARENTES M1
<b>MD9608</b>	PANNEAU DE CAPOT, PETERBILT 589 131 PO BBC, 5 DEL AMBRÉES M5
<b>MD9609</b>	PANNEAU DE CAPOT, PETERBILT 589 131 PO BBC, 5 DEL AMBRÉES TRANSPARENTES M5
<b>MD9610</b>	PANNEAU DE CAPOT, PETERBILT 589 131 PO BBC, 5 DEL AMBRÉES RONDES DE 3/4 PO
<b>MD9611</b>	PANNEAU DE CAPOT, PETERBILT 589 131 PO BBC, 5 DEL AMBRÉES RONDES TRANSPARENTES DE 3/4 PO
<b>MD9612</b>	PANNEAU DE CAPOT, PETERBILT 589 131 PO BBC, FACE INFÉRIEURE ÉCLAIRÉE AVEC 5 DEL AMBRÉES RONDES TRANSPARENTES DE 3/4 PO



## GARNITURE DE POIGNÉE DE PORTE

En vente par paire. Se fixe à l'aide du ruban adhésif 3M double face fourni.

## GARNITURE DE POIGNÉE DE PORTE

Numéro de pièce	Description
MD662	GARNITURE DE POIGNÉE DE PORTE, PETERBILT 567, 579, 589



## PARAVENT DE GLACE DE PORTE

Protège la cabine des intempéries et permet d'ouvrir la glace pour laisser entrer l'air frais. Se fixe à l'aide du ruban adhésif 3M double face fourni. En vente par paire. Quincaillerie incluse pour régler le rétroviseur d'accostage côté passager afin qu'il ne gêne pas le paravent.

## PARAVENT DE GLACE DE PORTE

Numéro de pièce	Description
MD619	PARAVENT DE GLACE DE PORTE, PETERBILT 567, 579, 589



## ENJOLIVEUR D'EMBLÈME

Donne de l'éclat à l'emblème Peterbilt sur le côté du capot. Les enjoliveurs d'emblème se fixent derrière les emblèmes Peterbilt eux-mêmes. En vente par paire.

## ENJOLIVEUR D'EMBLÈME

Numéro de pièce	Description
MD9292	ENJOLIVEUR D'EMBLÈME, PETERBILT 589



## PROTÈGE-AILE

La meilleure protection contre les débris de la route et l'usure provoquée par les longs trajets. En vente par paire.

## PROTÈGE-AILE

Numéro de pièce	Description
MD9291	PROTÈGE-AILE, PETERBILT 589, MONTAGE FEUX AVANT



# ACCESSOIRES UNIVERSELS







MD0385

## SANGLES POUR RÉSERVOIR D'AIR

Fabriquées en acier inoxydable 304 non magnétique et durable. Quincaillerie fournie. En vente par paire.

## SANGLES POUR RÉSERVOIR D'AIR

Numéro de pièce	Description
MD0385	SANGLE POUR RÉSERVOIR D'AIR, PETERBILT, 8,25 PO DE DIAMÈTRE
MD4413	SANGLE POUR RÉSERVOIR D'AIR, PETERBILT, 9,75 PO DE DIAMÈTRE



## BOUCLIER DE FEUX DE RECUL

L'acier inoxydable donne de l'allure à vos feux de recul. Les deux extrémités sont ouvertes. Se fixe à l'aide de la quincaillerie existante. En vente par paire.

## BOUCLIER DE FEUX DE RECUL

Numéro de pièce	Description
MD1446	BOUCLIER DE FEUX DE RECUL, PETERBILT, 6 PO DE DIAMÈTRE



MD0526

## COUVERCLES DE BATTERIE/BOÎTE À OUTILS

Des panneaux en acier inoxydable qui recouvrent la plaque gaufrée du FEO. Se fixent à l'aide de la quincaillerie fournie. La pièce MD1416 est vendue par paire. La pièce MD0526 est vendue seule.

## COUVERCLES DE BATTERIE/BOÎTE À OUTILS

Numéro de pièce	Description
MD1416	PANNEAUX DE BATTERIE/BOÎTE À OUTILS, PETERBILT (SAUF 579), 1993+, CÔTÉ PASSAGER 30,44 X 10,42 PO, CÔTÉ CHAUFFEUR 30,44 X 12,75 PO
MD4450	PANNEAUX DE BATTERIE/BOÎTE À OUTILS, PETERBILT 388/389, 2007+, CÔTÉ PASSAGER 30,44 X 12,75 PO, CÔTÉ CHAUFFEUR 32,69 X 13 PO
MD0526	COUVERCLE DE BOÎTE À OUTILS, PETERBILT, 1993+, 10 X 30 PO



MD0150

## BARRES LUMINEUSES DE PARE-CHOCS

Conçues et profilées pour être fixées sur un pare-chocs de style texan. Feux, faisceaux de câbles et quincaillerie inclus. Perçage nécessaire dans le pare-chocs et/ou la barre lumineuse. En vente individuellement. Les extrémités biseautées sont soudées et polies.

## BARRES LUMINEUSES DE PARE-CHOCS

Numéro de pièce	Description
MD0150	BARRE LUMINEUSE DE PARE-CHOCS, POUR PARE-CHOCS DE STYLE TEXAN, FACE ARRIÈRE COUVERTE, PETERBILT, 94 X 3 PO (L X L), 10 FEUX À DEL X2AG2
MD1577	BARRE LUMINEUSE DE PARE-CHOCS, POUR PARE-CHOCS DE STYLE TEXAN, FACE ARRIÈRE FERMÉE, PETERBILT, 94 X 4 PO (L X L), 20 DEL RONDES DE 2 PO



## POIGNÉE DE PORTE DE COUCHETTE

Universelle pour tous les modèles Peterbilt. Se fixe à l'extérieur de la porte de la couchette. En vente par paire.

## POIGNÉE DE PORTE DE COUCHETTE

Numéro de pièce	Description
MC538	POIGNÉE DE PORTE DE COUCHETTE, PETERBILT



## GARNITURE ET REVÊTEMENT D'ÉVENT DE COUCHETTE

Un couvercle en acier inoxydable fabriqué à la presse qui se fixe à l'évent de couchette et un enjoliveur en acier inoxydable pour les événements de couchette. Se fixent tous les deux à l'aide du ruban adhésif 3M double face fourni. En vente par paire.

## GARNITURE ET REVÊTEMENT D'ÉVENT DE COUCHETTE

Numéro de pièce	Description
MD0259	REVÊTEMENT D'ÉVENT DE COUCHETTE, PETERBILT, 1973+
MD1782	GARNITURE D'ÉVENT DE COUCHETTE, PETERBILT



## COLLIER - COUDE D'ÉCHAPPEMENT

Pour les modèles Kenworth et Peterbilt. Ce collier d'échappement robuste en acier inoxydable 304 de jauge 10 remplace la version du FEO en acier doux, LP55563, 21262AA, et il ne rouille pas! En vente individuellement.

## COLLIER - COUDE D'ÉCHAPPEMENT

Numéro de pièce	Description
EC8841SS	COLLIER, COUDE D'ÉCHAPPEMENT, PETERBILT

M22-6107		
NOM DE MODÈLE	PREMIÈRE UTILISATION	DERNIÈRE UTILISATION
389	2011	2021
579	2012	2021
567	2012	2021
388	2011	2014
367	2011	2021
386	2011	2016
348	2011	2020
337	2011	2020
384	2011	2015
365	2011	2020
587	2011	2016
382	2011	2015
330	2011	2020
389G	2014	2020



MD8841

## REVÊTEMENT DE RÉSERVOIR DEF

Pour les modèles Peterbilt. Remplace les pièces du FEO par une version en acier inoxydable 304 de haute qualité. En vente individuellement.

M22-6108		
NOM DE MODÈLE	PREMIÈRE UTILISATION	DERNIÈRE UTILISATION
389	2011	2021
579	2012	2021
567	2013	2021
367	2011	2021
388	2011	2014
386	2011	2015
587	2011	2017
365	2012	2017
384	2011	2014
389G	2013	2016

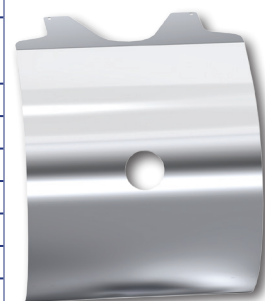

MD8852

## REVÊTEMENT DE RÉSERVOIR DEF

Numéro de pièce	Description
MD8841	REVÊTEMENT DE RÉSERVOIR DEF, PETERBILT, REMPLACE LA PIÈCE DU FEO M22-6107, MESURE 15,75 PO DE LARGE
MD8852	REVÊTEMENT DE RÉSERVOIR DEF, PETERBILT, REMPLACE LA PIÈCE DU FEO M22-6108, MESURE 23,62 PO DE LARGE





MD535

## GARNITURE DE POIGNÉE DE PORTE

Garniture de poignée de porte en acier inoxydable qui se fixe sur le plastique noir qui entoure la poignée. Se fixe à l'aide du ruban adhésif 3M double face fourni.

En vente par paire ou individuellement.

## GARNITURE DE POIGNÉE DE PORTE

Numéro de pièce	Description
MD535	ENJOLIVEUR DE POIGNÉE DE PORTE, PAIRE, PETERBILT, 2005+
MD595	ENJOLIVEUR DE POIGNÉE DE PORTE, PORTE DE LA COUCHETTE CÔTÉ CHAUFFEUR, PETERBILT, 2005+
MD536	CONTOUR DE POIGNÉE DE PORTE, PAIRE, PETERBILT, 2005+



MD3023

## PANNEAUX DE CASQUETTE SUPÉRIEURE DE PORTE

Les casquettes supérieures de porte se montent au-dessus des glaces du chauffeur et du passager.

Conçues pour s'adapter aux cabines 1.9M (sauf 387, 587, 579) avec rétroviseurs montés sur la cabine. Non compatible avec rétroviseur d'accostage du côté passager. En vente par paire.

## PANNEAUX DE CASQUETTE SUPÉRIEURE DE PORTE

Numéro de pièce	Description
MD3023	CASQUETTE SUPÉRIEURE DE PORTE, POUR RÉTROVISEURS MONTÉS SUR LA CABINE, PETERBILT CABINES 1.9M (SAUF 387, 587, 579), 2005+, RIVETÉE
MD3024	CASQUETTE SUPÉRIEURE DE PORTE, POUR RÉTROVISEURS MONTÉS SUR LA CABINE, PETERBILT CABINES 1.9M (SAUF 387, 587, 579), 2005+, INCURVÉE
MD8830	CASQUETTE SUPÉRIEURE DE PORTE, POUR RÉTROVISEURS MONTÉS SUR LA CABINE, PETERBILT CABINES 1.9M (SAUF 387, 587, 579), 2005+, UNIE





**MD1723**

## DÉFLECTEURS DE GLACE DE PORTE

Permettent de réduire les turbulences de l'air au niveau de la cabine. Se fixent à l'aide du ruban adhésif 3M double face fourni. Aucune quincaillerie nécessaire. En vente par paire.

## DÉFLECTEURS DE GLACE DE PORTE

Numéro de pièce	Description
<b>MD1723</b>	DÉFLECTEUR DE GLACE DE PORTE, PETERBILT, UNI, 19,31 PO DE LONG
<b>MD0771</b>	DÉFLECTEUR DE GLACE DE PORTE, PETERBILT, FLAMMES, 19,31 PO DE LONG
<b>MD4365</b>	DÉFLECTEUR DE GLACE DE PORTE, PETERBILT, UNI, 2006+, NOUVEAU STYLE, 20,5 PO DE LONG



**MD5312**

## PARAVENTS DE GLACE DE PORTE

Pour cabines 1.9M avec et sans découpe pour le bras du rétroviseur convexe (8550300) côté passager. Se fixe à l'aide de la quincaillerie et du ruban adhésif 3M double face fournis. En vente par paire. Pour les pièces MD660 et MD619, un support inclus permet d'ajuster le rétroviseur côté passager pour éviter qu'il gêne. Pas pour les cabines NGP - 387/587/579/567.

## PARAVENTS DE GLACE DE PORTE

Numéro de pièce	Description
<b>MD660</b>	PARAVENT DE GLACE DE PORTE, PETERBILT, RÉTROVISEURS MONTÉS SUR LA CABINE, 2012+
<b>MD5312</b>	PARAVENT DE GLACE DE PORTE, PETERBILT, SANS RÉTROVISEURS MONTÉS SUR LA CABINE, 2005+
<b>MD619</b>	PARAVENT DE GLACE DE PORTE, PETERBILT 567/579



## GARNITURE DE GLACE DE PORTE

La garniture de glace de porte est un anneau en acier inoxydable fabriqué à la presse qui se fixe à la moulure en caoutchouc de la glace de la porte côté passager. S'installe avec le calfeutrement en silicone fourni. En vente individuellement.

## GARNITURE DE GLACE DE PORTE

Numéro de pièce	Description
MD1076	CONTOUR DE GARNITURE DE GLACE DE PORTE, PETERBILT, 2005+



## JUPE DE RÉSERVOIR DE CARBURANT

Se fixe à l'aide de la quincaillerie et des supports fournis. Mesure 6 po de haut. Convient également aux modèles 386 sans carénages. En vente individuellement.

## JUPE DE RÉSERVOIR DE CARBURANT

Numéro de pièce	Description
MD1424	JUPE DE RÉSERVOIR DE CARBURANT, PETERBILT, 59 X 6 PO (L X H)
MD1425	JUPE DE RÉSERVOIR DE CARBURANT, PETERBILT, 66 X 6 PO (L X H)

## DÉFLECTEURS DE CALANDRE

Aide à protéger votre calandre des débris de la route et permet de garder propre le côté du capot. Perçage nécessaire dans le capot. Toute la quincaillerie est fournie. En vente par paire.

Numéro de pièce	Description
MD1722	DÉFLECTEUR DE CALANDRE, PETERBILT, 17,5 PO DE LONG



MD1512

## VISIÈRES DE FEUX AVANT

Ajoutez une touche finale à vos feux avant. Se fixe à l'aide de la quincaillerie existante. En vente par paire.

## VISIÈRES DE FEUX AVANT

Numéro de pièce	Description
MD1519	VISIÈRE DE FEU AVANT, SIMPLE, PETERBILT, UNIE
MD1512	VISIÈRE DE AVANT, DOUBLE, PETERBILT, UNIE



## ENJOLIVEURS D'EMBLÈME

Pour monter les enjoliveurs d'emblème en acier inoxydable, utiliser les goujons de montage de l'emblème existant et le ruban adhésif 3M double face fourni. En vente par paire.

## ENJOLIVEURS D'EMBLÈME

Numéro de pièce	Description
MD0716	ENJOLIVEUR D'EMBLÈME DE CAPOT, PETERBILT, DRAPEAU DU CANADA
MD0132	ENJOLIVEUR D'EMBLÈME DE CAPOT, PETERBILT, DRAPEAU À DAMIER
MD0202	ENJOLIVEUR D'EMBLÈME DE CAPOT, PETERBILT, ELLIPSE AVEC DÉCOUPE
MD0258	ENJOLIVEUR D'EMBLÈME DE CAPOT, PETERBILT, FLAMME
MD0203	ENJOLIVEUR D'EMBLÈME DE CAPOT, PETERBILT, OVALE ENFLAMMÉ
MD0209	ENJOLIVEUR D'EMBLÈME DE CAPOT, PETERBILT, OVALE
MD0208	ENJOLIVEUR D'EMBLÈME DE CAPOT, PETERBILT, OVALE AVEC DÉCOUPE
MD0210	ENJOLIVEUR D'EMBLÈME DE CAPOT, PETERBILT, CRÂNE ET OS CROISÉS
MD0207	ENJOLIVEUR D'EMBLÈME DE CAPOT, PETERBILT, LARME

## ENJOLIVEURS DE PLAQUE D'IMMATRICULATION

FABRIQUÉES EN ACIER INOXYDABLE ÉPAIS POUR MIEUX RÉSIDER AUX DÉBRIS DE LA ROUTE ET AUX DÉGÂTS.

Numéro de pièce	Description
<b>MD8608</b>	ENJOLIVEUR DE PLAQUE D'IMMATRICULATION, PETERBILT, AVEC EMBLÈME PETERBILT COLORÉ
<b>MD8608-10</b>	ENJOLIVEUR DE PLAQUE D'IMMATRICULATION, PETERBILT, AVEC EMBLÈME PETERBILT COLORÉ - ENSEMBLE DE 10 ENJOLIVEURS
<b>MD1043</b>	PLAQUE D'IMMATRICULATION, PETERBILT, AVEC DÉCOUPE DU LOGO



### PLAQUE D'IMMATRICULATION/PLAQUE PIVOTANTE

Fabriquées en acier inoxydable épais pour mieux résister aux débris de la route et aux dégâts. Aucun perçage nécessaire. Quincaillerie et enjoliveurs de plaque d'immatriculation inclus. En vente individuellement.

## PLAQUES D'IMMATRICULATION/PLAQUES PIVOTANTES

Numéro de pièce	Description
<b>MD1700</b>	PLAQUE D'IMMATRICULATION/PLAQUE PIVOTANTE, PETERBILT, FACE DU PARE-CHOCS, AVEC 1 PLAQUE, 14 X 8,48 PO (L X H)
<b>MD1702</b>	PLAQUE D'IMMATRICULATION/PLAQUE PIVOTANTE, PETERBILT, FACE DU PARE-CHOCS, AVEC 2 PLAQUES, 29 X 7,85 PO (L X H)
<b>MD1704</b>	PLAQUE D'IMMATRICULATION/PLAQUE PIVOTANTE, PETERBILT, FACE DU PARE-CHOCS, AVEC 3 PLAQUES, 40 X 8,60 PO (L X H)
<b>MD1701</b>	PLAQUE D'IMMATRICULATION/PLAQUE PIVOTANTE, PETERBILT, DESSOUS DU PARE-CHOCS, AVEC 1 PLAQUE, 14 X 8,45 PO (L X H)
<b>MD5128</b>	PLAQUE D'IMMATRICULATION/PLAQUE PIVOTANTE, PETERBILT 388 ET 389, 2007+, FACE DU PARE-CHOCS, AVEC 1 PLAQUE, 20,22 X 7,92 PO (L X H)
<b>MD5129</b>	PLAQUE D'IMMATRICULATION/PLAQUE PIVOTANTE, PETERBILT 388 ET 389, 2007+, FACE DU PARE-CHOCS, AVEC 2 PLAQUES, 29 X 7,89 PO (L X H)
<b>MD5130</b>	PLAQUE D'IMMATRICULATION/PLAQUE PIVOTANTE, PETERBILT 388 ET 389, 2007+, FACE DU PARE-CHOCS, AVEC 3 PLAQUES, 40 X 8,62 PO (L X H)

## BARRES LUMINEUSES

Conçues pour être suspendues par le pli de 2 po, boulonnées à l'endroit désiré (p. ex. pare-chocs). Mesurent 4 po de large. Feux, quincaillerie et faisceaux de câbles inclus. En vente individuellement.

Numéro de pièce	Description
<b>MD0145</b>	BARRE LUMINEUSE, PETERBILT, 1 DEL X2AG2, 8 PO DE LONG
<b>MD0144</b>	BARRE LUMINEUSE, PETERBILT, 5 FEUX À DEL X2AG2, 37,25 PO DE LONG



## LESTS DE BAVETTE

Se fixe à l'aide de la quincaillerie fournie. En vente par paire.

Numéro de pièce	Description
<b>MD0265</b>	LEST DE BAVETTE, PETERBILT, AVANT, UNI, 16 X 3 PO
<b>MD509</b>	LEST DE BAVETTE, PETERBILT, ARRIÈRE AVEC LOGO, 24 X 6 PO
<b>MD508</b>	LEST DE BAVETTE, PETERBILT, ARRIÈRE AVEC LOGO, AVEC PLAQUE ARRIÈRE RENFORCÉE, 24 X 6 PO



**MD8816**

## INSIGNES DE PERMIS

Pour tous les modèles. Disponible sur charnières ou sous forme d'insignes à coller. Les insignes à coller se fixent à l'aide du ruban adhésif 3M double face fourni. En vente individuellement.

## INSIGNES DE PERMIS

Numéro de pièce	Description
<b>MD8817</b>	INSIGNE DE PERMIS, PETERBILT, À COLLER, 4 X 4 PO
<b>MD8816</b>	INSIGNE DE PERMIS, PETERBILT, À COLLER, 4 X 7 PO
<b>MD8818</b>	INSIGNE DE PERMIS, PETERBILT, À COLLER, 20 X 3,5 PO
<b>MD8819</b>	INSIGNE DE PERMIS, PETERBILT, LARGEUR 24 PO, FACE DE 5 PO, À CHARNIÈRES
<b>MD0242</b>	INSIGNE DE PERMIS, PETERBILT, 12 X 4,38 PO (L X H), À CHARNIÈRES
<b>MD0594</b>	INSIGNE DE PERMIS, PETERBILT, 36 X 5 PO (L X H), À CHARNIÈRES

## COUVERCLES D'AMORTISSEUR DE L'ARRIÈRE DE LA COUCHETTE

En vente par paire. Se fixent à l'aide de la quincaillerie existante.

Numéro de pièce	Description
<b>MD1077</b>	COUVERCLE D'AMORTISSEUR DE L'ARRIÈRE DE LA COUCHETTE, PETERBILT, COUCHETTE 63 PO/72 PO, RAINURÉ ET RIVÉ
<b>MD1078</b>	COUVERCLE D'AMORTISSEUR DE L'ARRIÈRE DE LA COUCHETTE, PETERBILT, COUCHETTE 63 PO/72 PO, SOUDÉ AVEC ORIFICE ROND
<b>MD537</b>	COUVERCLE D'AMORTISSEUR DE L'ARRIÈRE DE LA COUCHETTE, PETERBILT, COUCHETTE 70 PO/78 PO, RAINURÉ ET RIVÉ
<b>MD594</b>	COUVERCLE D'AMORTISSEUR DE L'ARRIÈRE DE LA COUCHETTE, PETERBILT, COUCHETTE 70 PO/78 PO, SOUDÉ AVEC ORIFICE ROND



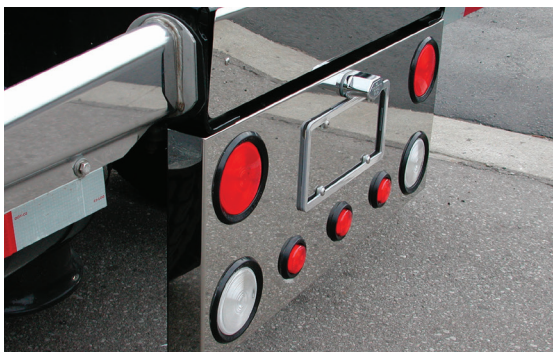

## PANNEAU ARRIÈRE CENTRAL DE FEUX

Se monte sur la face inférieure du châssis. Mesure 34 po de large. La face arrière du panneau de feux est munie d'un couvercle amovible. Feux inclus. Quincaillerie et câblage partiel fournis. En vente individuellement.

Les panneaux de feux comportent chacun une encoche pour plaque d'immatriculation.

## PANNEAU ARRIÈRE CENTRAL DE FEUX

Numéro de pièce	Description
<b>MD5430</b>	PANNEAU ARRIÈRE CENTRAL DE FEUX, PETERBILT, ANGLES SOUDÉS ET POLIS, FEUX RONDS À DEL DE 4 PO
<b>MD1586</b>	PANNEAU ARRIÈRE CENTRAL DE FEUX, PETERBILT, ANGLES SOUDÉS ET POLIS, FEUX RONDS À DEL INCANDESCENTS DE 4 PO
<b>MD1024</b>	PANNEAU ARRIÈRE CENTRAL DE FEUX, PETERBILT, SANS SOUDURE, FEUX RONDS À DEL INCANDESCENTS DE 4 PO
<b>MD1023</b>	PANNEAU ARRIÈRE CENTRAL DE FEUX, PETERBILT, SANS SOUDURE, FEUX À DEL OVALES INCANDESCENTS DE 6 PO

## REVÊTEMENTS ET PANNEAUX DE CHÂSSIS ARRIÈRE

Les revêtements de châssis arrière mesurent 32 po de large et se fixent à l'aide du ruban adhésif 3M double face et de la quincaillerie fournis. Les panneaux de châssis arrière mesurent 34 po de large et se fixent à l'aide de la quincaillerie fournie. Les revêtements et panneaux de châssis arrière sont vendus individuellement.

Numéro de pièce	Description
<b>MD0542</b>	REVÊTEMENT DE CHÂSSIS ARRIÈRE, PETERBILT, UNI, 6 X 32 PO (L X L) POUR CHÂSSIS EN ALUMINIUM
<b>MD1763</b>	REVÊTEMENT DE CHÂSSIS ARRIÈRE, PETERBILT, UNI, 6 X 32 PO (L X L) POUR CHÂSSIS EN ACIER
<b>MD1762</b>	REVÊTEMENT DE CHÂSSIS ARRIÈRE, PETERBILT, AVEC DÉCOUPE DU LOGO, 6 X 32 PO (L X L) POUR CHÂSSIS EN ACIER
<b>MD5431</b>	PANNEAU DE CHÂSSIS ARRIÈRE AVEC FEUX, PETERBILT, POUR 1 PLAQUE D'IMMATRICULATION, AVEC FEUX RONDS À DEL DE 4 PO, 34 X 9,5 PO (L X H)

## PARE-SOLEIL DE GLACE DE COUCHETTE ARRIÈRE

Se fixe au corps de la couchette, au-dessus de la glace arrière. Pour glace de 37 po. En vente individuellement. Se fixe à l'aide de la quincaillerie et du ruban adhésif 3M double face fournis.

Numéro de pièce	Description
<b>MD1041</b>	PARE-SOLEIL, GLACE ARRIÈRE DE COUCHETTE, POUR TOUS LES MODÈLES PETERBILT - POUR GLACE DE 37 PO



MD0216

## PANNEAUX DE TOIT DE COUCHETTE

Les panneaux de toit mettent en valeur la partie surélevée de l'avant de la couchette. Quelques perçages nécessaires. Quincaillerie et adhésif en silicone fournis. En vente individuellement.

## PANNEAUX DE TOIT DE COUCHETTE

Numéro de pièce	Description
MD10670	PANNEAU DE TOIT DE COUCHETTE, TOUS LES MODÈLES PETERBILT À CABINE STANDARD, UNI
MD10660	PANNEAU DE TOIT DE COUCHETTE, TOUS LES MODÈLES PETERBILT ULTRACAB, UNI
MD0216	PANNEAU DE TOIT DE COUCHETTE, TOUS LES MODÈLES PETERBILT ULTRACAB, AVEC DÉCOUPE DU LOGO

## PANNEAUX LATÉRAUX DE TOIT DE COUCHETTE

Les panneaux latéraux mettent également en valeur la partie surélevée de la couchette. Installés avec les panneaux de toit de couchette, ils apportent une touche finale à la décoration de votre camion. Se fixe à l'aide de la quincaillerie fournie. En vente par paire.

Numéro de pièce	Description
MD0392	PANNEAU LATÉRAL DE TOIT DE COUCHETTE, ULTRACAB, PETERBILT, UNI



## COFFRET DE BRANCHEMENT POUR REMORQUE

Se monte sur le châssis derrière la cabine ou la couchette. Les angles sont soudés et polis. Mesure 32 po de large. Comporte des trous pour le câble d'éclairage, le câble ABS et le montage de la conduite d'air. Quincaillerie de montage et cache-trous inclus. En vente individuellement.

## COFFRET DE BRANCHEMENT POUR REMORQUE

Numéro de pièce	Description
MD1587	COFFRET DE BRANCHEMENT POUR REMORQUE, PETERBILT, AVEC OBTURATEURS, 32 X 5,85 PO

## PANNEAUX DE PROTECTION DE DESSOUS DE PORTE

Ces panneaux de protection de dessous de porte sont conçus pour les modèles Peterbilt avec cabines 1.9M. Aident à protéger la peinture contre les éraflures et les rayures. Rivetés. En vente par paire. Se fixe à l'aide du ruban adhésif 3M double face fourni.

Numéro de pièce	Description
<b>MD9131</b>	PANNEAUX DE PROTECTION DE DESSOUS DE PORTE, MODÈLES PETERBILT AVEC CABINES 1.9M, RIVETÉS



## PANNEAU DE GARNITURE DE DESSOUS DE GLACE

Modèles Peterbilt (sauf 387, 587 et 579). Le panneau de garniture de dessous de glace se monte en dessous des glaces côté chauffeur et côté passager à l'aide du ruban adhésif 3M double face fourni. En vente par paire.

## PANNEAU DE GARNITURE DE DESSOUS DE GLACE

Numéro de pièce	Description
<b>MD5704</b>	PANNEAU DE GARNITURE DE DESSOUS DE GLACE, POUR RÉTROVISEURS MONTÉS SUR LA CABINE, PETERBILT (SAUF 387, 587 ET 579), 2005+



## GARNITURE DE PARE-BRISE

Un ensemble de 3 pièces qui inclut la garniture centrale de pare-brise (MD1900). Se fixe à l'aide du ruban adhésif 3M double face fourni. Convient à tous les modèles Peterbilt sauf les modèles 387, 587, 579 et 567.

## GARNITURE DE PARE-BRISE

Numéro de pièce	Description
<b>MD0196</b>	GARNITURE DE PARE-BRISE, PETERBILT 379/388/389/330/335/378/379, 1987+, ENSEMBLE DE 3 PIÈCES
<b>MD1900</b>	GARNITURE DE PARE-BRISE, PETERBILT 379/388/389/330/335/378/379, PORTION CENTRALE, 1987+, ENSEMBLE DE 2 PIÈCES

## COUVRE-BRAS D'ESSUIE-GLACE

Les couvre-bras en acier inoxydable se fixent à l'aide du ruban adhésif 3M double face fourni.

Numéro de pièce	Description
<b>MD0262</b>	COUVRE-BRAS D'ESSUIE-GLACE, PETERBILT 367/388/389/325/335/365/379
<b>MD5706</b>	COUVRE-BRAS D'ESSUIE-GLACE, PETERBILT, POUR ESSUIE-GLACE R23-6002 (16517AE), LONGUEUR TOTALE 12,5 PO, LONGUEUR COUVRE-BRAS 8,75 PO



# JUPES DE COUCHETTE



## JUPES DE COUCHETTE DE 44 PO À UTILISER AVEC RALLONGES - 367, 388/389 CAPOT COURT (123 PO BBC) ET 389/389 CAPOT LONG (131 PO BBC) PRÉ-2018

Ces jupes de couchette conviennent aux modèles 367, 388/389 capot court (123 po BBC) 2007+ et 389 capot long (131 po BBC) 2007-2017. Feux, faisceaux de câbles et quincaillerie fournis. En vente par paire. Perçage potentiellement nécessaire. Ces jupes de couchette ne conviennent pas aux modèles 389 capot long (131 po BBC) 2018+

Numéro de pièce	Description
<b>MD5380</b>	JUPES DE COUCHETTE, 44 PO, À UTILISER AVEC RALLONGES, PETERBILT 367/388/389, UNIES, 3 PO DE LARGE
<b>MD8333</b>	JUPES DE COUCHETTE, 44 PO, À UTILISER AVEC RALLONGES, PETERBILT 367/388/389, 5 DEL AMBRÉES RONDES DE 3/4 PO, 4 PO DE LARGE
<b>MD8334</b>	JUPES DE COUCHETTE, 44 PO, À UTILISER AVEC RALLONGES, PETERBILT 367/388/389, 5 DEL AMBRÉES RONDES TRANSPARENTES DE 3/4 PO, 4 PO DE LARGE

## JUPES DE COUCHETTE DE 44 PO À UTILISER AVEC RALLONGES - 389 CAPOT LONG (131 PO BBC) 2018+

Ces jupes de couchette conviennent aux modèles 389 capot long (131 po BBC) 2018+. Feux, faisceaux de câbles et quincaillerie fournis. En vente par paire. Perçage potentiellement nécessaire. Mesurent 4 po de large.

Numéro de pièce	Description
<b>MD8622</b>	JUPES DE COUCHETTE, 44 PO, À UTILISER AVEC RALLONGES, PETERBILT 389 CAPOT LONG (131 PO BBC), 2018+, UNIES
<b>MD8800</b>	JUPES DE COUCHETTE, 44 PO, À UTILISER AVEC RALLONGES, PETERBILT 389 CAPOT LONG (131 PO BBC), 2018+, 5 FEUX RONDS À DEL AMBRÉS DE 3/4 PO
<b>MD8801</b>	JUPES DE COUCHETTE, 44 PO, À UTILISER AVEC RALLONGES, PETERBILT 389 CAPOT LONG (131 PO BBC), 2018+, 5 FEUX RONDS À DEL AMBRÉS TRANSPARENTS DE 3/4 PO
<b>MD8625</b>	JUPES DE COUCHETTE, 44 PO, À UTILISER AVEC RALLONGES, PETERBILT 389 CAPOT LONG (131 PO BBC), 2018+, 2 FEUX À DEL X2AG2
<b>MD8626</b>	JUPES DE COUCHETTE, 44 PO, À UTILISER AVEC RALLONGES, PETERBILT 389 CAPOT LONG (131 PO BBC), 2018+, 2 FEUX À DEL X2ACG2

## JUPES DE COUCHETTE DE 44 PO SANS RALLONGES - 367, 388/389 CAPOT COURT (123 PO BBC) ET 389 CAPOT LONG (131 PO BBC) PRÉ-2018

Ces jupes de couchette conviennent aux modèles 367, 388/389 capot court (123 po BBC) 2007+ et 389 capot long (131 po BBC) 2007-2017. Feux, faisceaux de câbles et quincaillerie fournis. En vente par paire. Perçage potentiellement nécessaire. Ces jupes de couchette ne conviennent pas aux modèles 389 capot long (131 po BBC) 2018+

Numéro de pièce	Description
<b>MD5710</b>	JUPES DE COUCHETTE, 44 PO, SANS RALLONGE, PETERBILT 367/388/389, 2 FEUX À DEL X2AG2, 3 PO DE LARGE
<b>MD4488</b>	JUPES DE COUCHETTE, 44 PO, SANS RALLONGES, PETERBILT 367/388/389, UNIES, 4 PO DE LARGE
<b>MD5236</b>	JUPES DE COUCHETTE, 44 PO, SANS RALLONGE, PETERBILT 367/388/389, 2 FEUX À DEL X2AG2, 4 PO DE LARGE
<b>MD5181</b>	JUPES DE COUCHETTE, 44 PO, SANS RALLONGE, PETERBILT 367/388/389, 2 FEUX À DEL X2ACG2, 4 PO DE LARGE
<b>MD8331</b>	JUPES DE COUCHETTE, 44 PO, SANS RALLONGE, PETERBILT 367/388/389, 5 FEUX RONDS À DEL AMBRÉS DE 3/4 PO, 4 PO DE LARGE
<b>MD8332</b>	JUPES DE COUCHETTE, 44 PO, SANS RALLONGE, PETERBILT 367/388/389, 5 FEUX RONDS À DEL AMBRÉS TRANSPARENTS DE 3/4 PO, 4 PO DE LARGE



## JUPES DE COUCHETTE DE 44 PO SANS RALLONGES - 389 CAPOT LONG (131 PO BBC) 2018+

Ces jupes de couchette conviennent aux modèles 389 capot long (131 po BBC) 2018+. Feux, faisceaux de câbles et quincaillerie fournis. En vente par paire. Perçage potentiellement nécessaire. Mesurent 4 po de large.

Numéro de pièce	Description
<b>MD8621</b>	JUPES DE COUCHETTE, 44 PO, SANS RALLONGE, PETERBILT 389 CAPOT LONG (131 PO BBC), 2018+, UNIES
<b>MD8798</b>	JUPES DE COUCHETTE, 44 PO, SANS RALLONGE, PETERBILT 389 CAPOT LONG (131 PO BBC), 2018+, 5 FEUX RONDS À DEL AMBRÉS DE 3/4 PO
<b>MD8799</b>	JUPES DE COUCHETTE, 44 PO, SANS RALLONGE, PETERBILT 389 CAPOT LONG (131 PO BBC), 2018+, 5 FEUX RONDS À DEL AMBRÉS TRANSPARENTS DE 3/4 PO
<b>MD8623</b>	JUPES DE COUCHETTE, 44 PO, SANS RALLONGES, PETERBILT 389 CAPOT LONG (131 PO BBC), 2018+, 2 FEUX À DEL X2AG2
<b>MD8624</b>	JUPES DE COUCHETTE, 44 PO, SANS RALLONGES, PETERBILT 389 CAPOT LONG (131 PO BBC), 2018+, 2 FEUX À DEL X2ACG2

## JUPES DE COUCHETTE DE 58 PO À UTILISER AVEC RALLONGES - 367, 388/389 CAPOT COURT (123 PO BBC) ET 389/389 CAPOT LONG (131 PO BBC) PRÉ-2018

Ces jupes de couchette conviennent aux modèles 367, 388/389 capot court (123 po BBC) 2007+ et 389 capot long (131 po BBC) 2007-2017. Feux, faisceaux de câbles et quincaillerie fournis. En vente par paire. Perçage potentiellement nécessaire. Ces jupes de couchette ne conviennent pas aux modèles 389 capot long (131 po BBC) 2018+

Numéro de pièce	Description
<b>MD1774</b>	JUPES DE COUCHETTE, 58 PO, À UTILISER AVEC RALLONGES, PETERBILT 367/388/389, UNIES, 4 PO DE LARGE
<b>MD8337</b>	JUPES DE COUCHETTE, 58 PO, À UTILISER AVEC RALLONGES, PETERBILT 367/388/389, 7 FEUX RONDS À DEL AMBRÉS DE 3/4 PO, 4 PO DE LARGE
<b>MD8338</b>	JUPES DE COUCHETTE, 58 PO, À UTILISER AVEC RALLONGES, PETERBILT 367/388/389, 7 FEUX RONDS À DEL AMBRÉS TRANSPARENTS DE 3/4 PO, 4 PO DE LARGE

## JUPES DE COUCHETTE DE 58 PO À UTILISER AVEC RALLONGES - 389 CAPOT LONG (131 PO BBC) 2018+

Ces jupes de couchette conviennent aux modèles 389 capot long (131 po BBC) 2018+. Feux, faisceaux de câbles et quincaillerie fournis. En vente par paire. Perçage potentiellement nécessaire. Mesurent 4 po de large.

Numéro de pièce	Description
<b>MD8640</b>	JUPES DE COUCHETTE, 58 PO, À UTILISER AVEC RALLONGES, PETERBILT 389 CAPOT LONG (131 PO BBC), 2018+, UNIES
<b>MD8804</b>	JUPES DE COUCHETTE, 58 PO, À UTILISER AVEC RALLONGES, PETERBILT 389 CAPOT LONG (131 PO BBC), 2018+, 7 FEUX RONDS À DEL AMBRÉS DE 3/4 PO
<b>MD8805</b>	JUPES DE COUCHETTE, 58 PO, À UTILISER AVEC RALLONGES, PETERBILT 389 CAPOT LONG (131 PO BBC), 2018+, 7 FEUX RONDS À DEL AMBRÉS TRANSPARENTS DE 3/4 PO
<b>MD8642</b>	JUPES DE COUCHETTE, 58 PO, À UTILISER AVEC RALLONGES, PETERBILT 389 CAPOT LONG (131 PO BBC), 2018+, 3 FEUX À DEL X2AG2
<b>MD8644</b>	JUPES DE COUCHETTE, 58 PO, À UTILISER AVEC RALLONGES, PETERBILT 389 CAPOT LONG (131 PO BBC), 2018+, 3 FEUX À DEL X2ACG2

## JUPES DE COUCHETTE DE 58 PO SANS RALLONGES - 367, 388/389 CAPOT COURT (123 PO BBC) ET 389 CAPOT LONG (131 PO BBC) PRÉ-2018

Ces jupes de couchette conviennent aux modèles 367, 388/389 capot court (123 po BBC) 2007+ et 389 capot long (131 po BBC) 2007-2017. Feux, faisceaux de câbles et quincaillerie fournis. En vente par paire. Perçage potentiellement nécessaire. Ces jupes de couchette ne conviennent pas aux modèles 389 capot long (131 po BBC) 2018+

Numéro de pièce	Description
<b>MD3050</b>	JUPES DE COUCHETTE, 58 PO, SANS RALLONGES, PETERBILT 367/388/389, UNIES, 3 PO DE LARGE
<b>MD1772</b>	JUPES DE COUCHETTE, 58 PO, SANS RALLONGES, PETERBILT 367/388/389, UNIES, 4 PO DE LARGE
<b>MD5110</b>	JUPES DE COUCHETTE, 58 PO, SANS RALLONGE, PETERBILT 367/388/389, 3 FEUX À DEL X2AG2, 4 PO DE LARGE
<b>MD5111</b>	JUPES DE COUCHETTE, 58 PO, SANS RALLONGE, PETERBILT 367/388/389, 3 FEUX À DEL X2ACG2, 4 PO DE LARGE
<b>MD8335</b>	JUPES DE COUCHETTE, 58 PO, SANS RALLONGE, PETERBILT 367/388/389, 7 FEUX ROUNDS À DEL DE 3/4 PO, 4 PO DE LARGE
<b>MD8336</b>	JUPES DE COUCHETTE, 58 PO, SANS RALLONGE, PETERBILT 367/388/389, 7 FEUX ROUNDS À DEL TRANSPARENTS DE 3/4 PO, 4 PO DE LARGE

## JUPES DE COUCHETTE DE 58 PO SANS RALLONGES - 389 CAPOT LONG (131 PO BBC) 2018+

Ces jupes de couchette conviennent aux modèles 389 capot long (131 po BBC) 2018+. Feux, faisceaux de câbles et quincaillerie fournis. En vente par paire. Perçage potentiellement nécessaire. Mesurent 4 po de large.

Numéro de pièce	Description
<b>MD8595</b>	JUPES DE COUCHETTE, 58 PO, SANS RALLONGES, PETERBILT 389 CAPOT LONG (131 PO BBC), 2018+, UNIES
<b>MD8802</b>	JUPES DE COUCHETTE, 58 PO, SANS RALLONGES, PETERBILT 389 CAPOT LONG (131 PO BBC), 2018+, 7 FEUX ROUNDS À DEL AMBRÉS DE 3/4 PO
<b>MD8803</b>	JUPES DE COUCHETTE, 58 PO, SANS RALLONGES, PETERBILT 389 CAPOT LONG (131 PO BBC), 2018+, 7 FEUX ROUNDS À DEL AMBRÉS TRANSPARENTS DE 3/4 PO
<b>MD8598</b>	JUPES DE COUCHETTE, 58 PO, SANS RALLONGES, PETERBILT 389 CAPOT LONG (131 PO BBC), 2018+, 3 FEUX À DEL X2AG2
<b>MD8601</b>	JUPES DE COUCHETTE, 58 PO, SANS RALLONGES, PETERBILT 389 CAPOT LONG (131 PO BBC), 2018+, 3 FEUX À DEL X2ACG2

## JUPES DE COUCHETTE DE 72 PO À UTILISER AVEC RALLONGES - 367, 388/389 CAPOT COURT (123 PO BBC) ET 389 CAPOT LONG (131 PO BBC) PRÉ-2018

Ces jupes de couchette conviennent aux modèles 367, 388/389 capot court (123 po BBC) 2007+ et 389 capot long (131 po BBC) 2007-2017. Feux, faisceaux de câbles et quincaillerie fournis. En vente par paire. Perçage potentiellement nécessaire. Ces jupes de couchette ne conviennent pas aux modèles 389 capot long (131 po BBC) 2018+

Numéro de pièce	Description
<b>MD3059</b>	JUPES DE COUCHETTE, 72 PO, À UTILISER AVEC RALLONGES, PETERBILT 367/388/389, UNIES, 3 PO DE LARGE
<b>MD1770</b>	JUPES DE COUCHETTE, 72 PO, À UTILISER AVEC RALLONGES, PETERBILT 367/388/389, UNIES, 4 PO DE LARGE
<b>MD4467</b>	JUPES DE COUCHETTE, 72 PO, À UTILISER AVEC RALLONGES, PETERBILT 367/388/389, 4 FEUX À DEL X2AG2, 4 PO DE LARGE
<b>MD8341</b>	JUPES DE COUCHETTE, 72 PO, À UTILISER AVEC RALLONGES, PETERBILT 367/388/389, 9 FEUX ROUNDS À DEL AMBRÉS DE 3/4 PO, 4 PO DE LARGE
<b>MD8342</b>	JUPES DE COUCHETTE, 72 PO, À UTILISER AVEC RALLONGES, PETERBILT 367/388/389, 9 FEUX ROUNDS À DEL AMBRÉS TRANSPARENTS DE 3/4 PO, 4 PO DE LARGE

## JUPES DE COUCHETTE DE 72 PO À UTILISER AVEC RALLONGES - 389 CAPOT LONG (131 PO BBC) 2018+

Ces jupes de couchette conviennent aux modèles 389 capot long (131 po BBC) 2018+. Feux, faisceaux de câbles et quincaillerie fournis. En vente par paire. Perçage potentiellement nécessaire. Mesurent 4 po de large.

Numéro de pièce	Description
<b>MD8641</b>	JUPES DE COUCHETTE, 72 PO, À UTILISER AVEC RALLONGES, PETERBILT 389 CAPOT LONG (131 PO BBC), 2018+, UNIES
<b>MD8808</b>	JUPES DE COUCHETTE, 72 PO, À UTILISER AVEC RALLONGES, PETERBILT 389 CAPOT LONG (131 PO BBC), 2018+, 10 FEUX ROUNDS À DEL AMBRÉS DE 3/4 PO
<b>MD8809</b>	JUPES DE COUCHETTE, 72 PO, À UTILISER AVEC RALLONGES, PETERBILT 389 CAPOT LONG (131 PO BBC), 2018+, 10 FEUX ROUNDS À DEL AMBRÉS TRANSPARENTS DE 3/4 PO
<b>MD8643</b>	JUPES DE COUCHETTE, 72 PO, À UTILISER AVEC RALLONGES, PETERBILT 389 CAPOT LONG (131 PO BBC), 2018+, 4 FEUX À DEL X2AG2
<b>MD8645</b>	JUPES DE COUCHETTE, 72 PO, À UTILISER AVEC RALLONGES, PETERBILT 389 CAPOT LONG (131 PO BBC), 2018+, 4 FEUX À DEL X2ACG2

## JUPES DE COUCHETTE DE 72 PO SANS RALLONGES - 367, 388/ 389 CAPOT COURT (123 PO BBC) ET 389 CAPOT LONG (131 PO BBC) PRÉ-2018

Ces jupes de couchette conviennent aux modèles 367, 388/389 capot court (123 po BBC) 2007+ et 389 capot long (131 po BBC) 2007-2017. Feux, faisceaux de câbles et quincaillerie fournis. En vente par paire. Perçage potentiellement nécessaire. Ces jupes de couchette ne conviennent pas aux modèles 389 capot long (131 po BBC) 2018+

Numéro de pièce	Description
<b>MD3056</b>	JUPES DE COUCHETTE, 72 PO, SANS RALLONGE, PETERBILT 367/388/389, UNIES, 3 PO DE LARGE
<b>MD1768</b>	JUPES DE COUCHETTE, 72 PO, SANS RALLONGE, PETERBILT 367/388/389, UNIES, 4 PO DE LARGE
<b>MD4478</b>	JUPES DE COUCHETTE, 72 PO, SANS RALLONGE, PETERBILT 367/388/389, 4 FEUX À DEL X2AG2, 4 PO DE LARGE
<b>MD8339</b>	JUPES DE COUCHETTE, 72 PO, SANS RALLONGE, PETERBILT 367/388/389, 9 FEUX ROUNDS À DEL AMBRÉS DE 3/4 PO, 4 PO DE LARGE
<b>MD8340</b>	JUPES DE COUCHETTE, 72 PO, SANS RALLONGE, PETERBILT 367/388/389, 9 FEUX ROUNDS À DEL AMBRÉS TRANSPARENTS DE 3/4 PO, 4 PO DE LARGE

## JUPES DE COUCHETTE DE 72 PO SANS RALLONGES - 389 CAPOT LONG (131 PO BBC) 2018+

Ces jupes de couchette conviennent aux modèles 389 capot long (131 po BBC) 2018+. Feux, faisceaux de câbles et quincaillerie fournis. En vente par paire. Perçage potentiellement nécessaire. Mesurent 4 po de large.

Numéro de pièce	Description
<b>MD8596</b>	JUPES DE COUCHETTE, 72 PO, SANS RALLONGES, PETERBILT 389 CAPOT LONG (131 PO BBC), 2018+, UNIES
<b>MD8806</b>	JUPES DE COUCHETTE, 72 PO, SANS RALLONGES, PETERBILT 389 CAPOT LONG (131 PO BBC), 2018+, 9 FEUX ROUNDS À DEL AMBRÉS DE 3/4 PO
<b>MD8785</b>	JUPES DE COUCHETTE, 72 PO, SANS RALLONGES, PETERBILT 389 CAPOT LONG (131 PO BBC), 2018+, 9 FEUX ROUNDS À DEL AMBRÉS TRANSPARENTS DE 3/4 PO
<b>MD8599</b>	JUPES DE COUCHETTE, 72 PO, SANS RALLONGES, PETERBILT 389 CAPOT LONG (131 PO BBC), 2018+, 4 FEUX À DEL X2AG2
<b>MD8602</b>	JUPES DE COUCHETTE, 72 PO, SANS RALLONGES, PETERBILT 389 CAPOT LONG (131 PO BBC), 2018+, 4 FEUX À DEL X2ACG2

## JUPES DE COUCHETTE DE 78 PO À UTILISER AVEC OU SANS RALLONGES - 367, 388/389 CAPOT COURT (123 PO BBC) ET 389 CAPOT LONG (131 PO BBC) PRÉ-2018

Ces jupes de couchette conviennent aux modèles 367, 388/389 capot court (123 po BBC) 2007+ et 389 capot long (131 po BBC) 2007-2017. Feux, faisceaux de câbles et quincaillerie fournis. En vente par paire. Perçage potentiellement nécessaire. Ces jupes de couchette ne conviennent pas aux modèles 389 capot long (131 po BBC) 2018+

Numéro de pièce	Description
<b>MD3062</b>	JUPES DE COUCHETTE, 78 PO, À UTILISER AVEC RALLONGE OU EMBOUT, PETERBILT 367/388/389, UNIES, 3 PO DE LARGE
<b>MD1766</b>	JUPES DE COUCHETTE, 78 PO, À UTILISER AVEC RALLONGE OU EMBOUT, PETERBILT 367/388/389, UNIES, 4 PO DE LARGE
<b>MD5102</b>	JUPES DE COUCHETTE, 78 PO, À UTILISER AVEC RALLONGE OU EMBOUT, PETERBILT 367/388/389, 5 FEUX À DEL X2AG2, 4 PO DE LARGE
<b>MD5103</b>	JUPES DE COUCHETTE, 78 PO, À UTILISER AVEC RALLONGE OU EMBOUT, PETERBILT 367/388/389, 5 FEUX À DEL X2ACG2, 4 PO DE LARGE
<b>MD8343</b>	JUPES DE COUCHETTE, 78 PO, À UTILISER AVEC RALLONGE OU EMBOUT, PETERBILT 367/388/389, 11 FEUX RONDS À DEL AMBRÉS DE 3/4 PO, 4 PO DE LARGE
<b>MD8344</b>	JUPES DE COUCHETTE, 78 PO, À UTILISER AVEC RALLONGE OU EMBOUT, PETERBILT 367/388/389, 11 FEUX RONDS À DEL AMBRÉS TRANSPARENTS DE 3/4 PO, 4 PO DE LARGE

## JUPES DE COUCHETTE DE 78 PO À UTILISER AVEC OU SANS RALLONGES - 389 CAPOT LONG (131 PO BBC) 2018+

Ces jupes de couchette conviennent aux modèles 389 capot long (131 po BBC) 2018+. Feux, faisceaux de câbles et quincaillerie fournis. En vente par paire. Perçage potentiellement nécessaire. Mesurent 4 po de large.

Numéro de pièce	Description
<b>MD8597</b>	JUPES DE COUCHETTE, 78 PO, À UTILISER AVEC RALLONGE OU EMBOUT, PETERBILT 389 CAPOT LONG (131 PO BBC), 2018+, UNIES
<b>MD8810</b>	JUPES DE COUCHETTE, 78 PO, À UTILISER AVEC RALLONGE OU EMBOUT, PETERBILT 389 CAPOT LONG (131 PO BBC), 2018+, 11 FEUX RONDS À DEL AMBRÉS DE 3/4 PO
<b>MD8811</b>	JUPES DE COUCHETTE, 78 PO, À UTILISER AVEC RALLONGE OU EMBOUT, PETERBILT 389 CAPOT LONG (131 PO BBC), 2018+, 11 FEUX RONDS À DEL AMBRÉS TRANSPARENTS DE 3/4 PO
<b>MD8600</b>	JUPES DE COUCHETTE, 78 PO, À UTILISER AVEC RALLONGE OU EMBOUT, PETERBILT 389 CAPOT LONG (131 PO BBC), 2018+, 5 FEUX À DEL X2AG2
<b>MD8603</b>	JUPES DE COUCHETTE, 78 PO, À UTILISER AVEC RALLONGE OU EMBOUT, PETERBILT 389 CAPOT LONG (131 PO BBC), 2018+, 5 FEUX À DEL X2ACG2



**MD5461**

### EMBOUTS DE COUCHETTE - 388/389

Ces embouts se fixent à l'extrémité du panneau de couchette. Pour les camions à couchette de 78 po sans rallonges. Quincaillerie incluse. En vente par paire.

### EMBOUTS DE COUCHETTE - 388/389

Numéro de pièce	Description
<b>MD5456</b>	EMBOUTS, COUCHETTE DE 78 PO, PETERBILT 367/388/389, UNIS, 1,625 PO DE LARGE
<b>MD5404</b>	EMBOUTS, COUCHETTE DE 78 PO, PETERBILT 367/388/389, UNIS, 3 PO DE LARGE
<b>MD5461</b>	EMBOUTS, COUCHETTE DE 78 PO, PETERBILT 367/388/389, UNIS, 4 PO DE LARGE



**MD4472**

## RALLONGES DE COUCHETTE - 388/389

Ces extensions sont conçues pour prolonger les jupes de la couchette jusqu'à l'extrémité de la rallonge de couchette du FEO. Feux, faisceaux de câbles et quincaillerie inclus. En vente par paire.

## RALLONGES DE COUCHETTE - 388/389

Numéro de pièce	Description
<b>MD3090</b>	RALLONGES DE COUCHETTE, 44/58/72 PO, PETERBILT 388/389, UNIES, 3 PO DE LARGE
<b>MD1729</b>	RALLONGES DE COUCHETTE, 44/58/72 PO, PETERBILT 388/389, UNIES, 4 PO DE LARGE
<b>MD1410</b>	RALLONGES DE COUCHETTE, 44/58/72 PO, PETERBILT 388/389, 2 FEUX À DEL X2AG2, 3 PO DE LARGE
<b>MD4468</b>	RALLONGES DE COUCHETTE, 44/58/72 PO, PETERBILT 388/389, 2 FEUX À DEL X2AG2, 4 PO DE LARGE
<b>MD4472</b>	RALLONGES DE COUCHETTE, 44/58/72 PO, PETERBILT 388/389, 2 FEUX À DEL X2ACG2, 4 PO DE LARGE
<b>MD8345</b>	RALLONGES DE COUCHETTE, 44/58/72 PO, PETERBILT 388/389, 4 FEUX RONDS À DEL AMBRÉS DE 3/4 PO, 4 PO DE LARGE
<b>MD8346</b>	RALLONGES DE COUCHETTE, 44/58/72 PO, PETERBILT 388/389, 4 FEUX RONDS À DEL AMBRÉS TRANSPARENTS DE 3/4 PO, 4 PO DE LARGE
<b>MD3087</b>	RALLONGES DE COUCHETTE, 78 PO, PETERBILT 388/389, UNIES, 3 PO DE LARGE
<b>MD1727</b>	RALLONGES DE COUCHETTE, 78 PO, PETERBILT 388/389, UNIES, 4 PO DE LARGE
<b>MD5104</b>	RALLONGES DE COUCHETTE, 78 PO, PETERBILT 388/389, 1 FEU À DEL X2AG2, 4 PO DE LARGE
<b>MD5105</b>	RALLONGES DE COUCHETTE, 78 PO, PETERBILT 388/389, 1 FEU À DEL X2ACG2, 4 PO DE LARGE
<b>MD8347</b>	RALLONGES DE COUCHETTE, 78 PO, PETERBILT 388/389, 2 FEUX RONDS À DEL AMBRÉS DE 3/4 PO, 4 PO DE LARGE
<b>MD8348</b>	RALLONGES DE COUCHETTE, 78 PO, PETERBILT 388/389, 2 FEUX RONDS À DEL AMBRÉS TRANSPARENTS DE 3/4 PO, 4 PO DE LARGE



## COUCHETTES DE 44 PO SANS RALLONGES - 567/579 - DOUBLE ÉCHAPPEMENT MONTÉ SUR LA CABINE

Ces jupes de couchette conviennent aux modèles 567 et 579 avec double échappement monté sur la cabine. **Ne conviennent pas au nouvel agencement du système d'échappement sur les modèles 2024+**. Ne conviennent pas aux modèles avec carénage de châssis. Feux, faisceaux de câbles et quincaillerie fournis. En vente par paire. Perçage potentiellement nécessaire.

Numéro de pièce	Description
MD4488	JUPES DE COUCHETTE, 44 PO SANS RALLONGE, PETERBILT 567/579, DOUBLE ÉCHAPPEMENT MONTÉ SUR LA CABINE, UNIES, 4 PO DE LARGE
MD9357	JUPES DE COUCHETTE, 44 PO SANS RALLONGE, PETERBILT 567/579, DOUBLE ÉCHAPPEMENT MONTÉ SUR LA CABINE, 3 DEL AMBRÉES M1, 3 PO DE LARGE
MD9358	JUPES DE COUCHETTE, 44 PO SANS RALLONGE, PETERBILT 567/579, DOUBLE ÉCHAPPEMENT MONTÉ SUR LA CABINE, 3 DEL AMBRÉES TRANSPARENTES M1, 3 PO DE LARGE
MD9359	JUPES DE COUCHETTE, 44 PO SANS RALLONGE, PETERBILT 567/579, DOUBLE ÉCHAPPEMENT MONTÉ SUR LA CABINE, 3 DEL AMBRÉES M5, 3 PO DE LARGE
MD9360	JUPES DE COUCHETTE, 44 PO SANS RALLONGE, PETERBILT 567/579, DOUBLE ÉCHAPPEMENT MONTÉ SUR LA CABINE, 3 DEL AMBRÉES TRANSPARENTES M5, 3 PO DE LARGE
MD8331	JUPES DE COUCHETTE, 44 PO SANS RALLONGE, PETERBILT 567/579, DOUBLE ÉCHAPPEMENT MONTÉ SUR LA CABINE, 5 DEL AMBRÉES RONDES DE 3/4 PO, 4 PO DE LARGE
MD8332	JUPES DE COUCHETTE, 44 PO SANS RALLONGE, PETERBILT 567/579, DOUBLE ÉCHAPPEMENT MONTÉ SUR LA CABINE, 5 DEL AMBRÉES RONDES TRANSPARENTES DE 3/4 PO, 4 PO DE LARGE
MD8706	JUPES DE COUCHETTE, 44 PO SANS RALLONGE, PETERBILT 567/579, DOUBLE ÉCHAPPEMENT MONTÉ SUR LA CABINE, FACE INFÉRIEURE ÉCLAIRÉE AVEC 4 DEL AMBRÉES RONDES TRANSPARENTES DE 3/4 PO, 4 PO DE LARGE

## COUCHETTES DE 44 PO AVEC RALLONGES - 567/579 - DOUBLE ÉCHAPPEMENT MONTÉ SUR LA CABINE

Ces jupes de couchette conviennent aux modèles 567 et 579 avec double échappement monté sur la cabine. **Ne conviennent pas au nouvel agencement du système d'échappement sur les modèles 2024+**. Ne conviennent pas aux modèles avec carénage de châssis. Feux, faisceaux de câbles et quincaillerie fournis. En vente par paire. Perçage potentiellement nécessaire.

Numéro de pièce	Description
MD9393	JUPES DE COUCHETTE, 44 PO AVEC RALLONGE, PETERBILT 567/579, DOUBLE ÉCHAPPEMENT MONTÉ SUR LA CABINE, UNIES, 3 PO DE LARGE
MD9387	JUPES DE COUCHETTE, 44 PO AVEC RALLONGE, PETERBILT 567/579, DOUBLE ÉCHAPPEMENT MONTÉ SUR LA CABINE, 4 DEL AMBRÉES M1, 3 PO DE LARGE
MD9388	JUPES DE COUCHETTE, 44 PO AVEC RALLONGE, PETERBILT 567/579, DOUBLE ÉCHAPPEMENT MONTÉ SUR LA CABINE, 4 DEL AMBRÉES TRANSPARENTES M1, 3 PO DE LARGE
MD9389	JUPES DE COUCHETTE, 44 PO AVEC RALLONGE, PETERBILT 567/579, DOUBLE ÉCHAPPEMENT MONTÉ SUR LA CABINE, 6 DEL AMBRÉES M5, 3 PO DE LARGE
MD9390	JUPES DE COUCHETTE, 44 PO AVEC RALLONGE, PETERBILT 567/579, DOUBLE ÉCHAPPEMENT MONTÉ SUR LA CABINE, 6 DEL AMBRÉES TRANSPARENTES M5, 3 PO DE LARGE
MD9178	JUPES DE COUCHETTE, 44 PO AVEC RALLONGE, PETERBILT 567/579, DOUBLE ÉCHAPPEMENT MONTÉ SUR LA CABINE, 9 DEL AMBRÉES RONDES DE 3/4 PO, 3 PO DE LARGE
MD9179	JUPES DE COUCHETTE, 44 PO AVEC RALLONGE, PETERBILT 567/579, DOUBLE ÉCHAPPEMENT MONTÉ SUR LA CABINE, 9 DEL AMBRÉES RONDES TRANSPARENTES DE 3/4 PO, 3 PO DE LARGE
MD9391	JUPES DE COUCHETTE, 44 PO AVEC RALLONGE, PETERBILT 567/579, DOUBLE ÉCHAPPEMENT MONTÉ SUR LA CABINE, FACE INFÉRIEURE ÉCLAIRÉE AVEC 9 DEL AMBRÉES RONDES TRANSPARENTES DE 3/4 PO, 3 PO DE LARGE

## COUCHETTES DE 58 PO SANS RALLONGES - 567/579 - DOUBLE ÉCHAPPEMENT MONTÉ SUR LA CABINE

Ces jupes de couchette conviennent aux modèles 567 et 579 avec double échappement monté sur la cabine. **Ne conviennent pas au nouvel agencement du système d'échappement sur les modèles 2024+**. Ne conviennent pas aux modèles avec carénage de châssis. Feux, faisceaux de câbles et quincaillerie fournis. En vente par paire. Perçage potentiellement nécessaire.

Numéro de pièce	Description
MD1772	JUPES DE COUCHETTE, 58 PO SANS RALLONGE, PETERBILT 567/579, DOUBLE ÉCHAPPEMENT MONTÉ SUR LA CABINE, UNIES, 4 PO DE LARGE
MD9361	JUPES DE COUCHETTE, 58 PO SANS RALLONGE, PETERBILT 567/579, DOUBLE ÉCHAPPEMENT MONTÉ SUR LA CABINE, 4 DEL AMBRÉES M1, 3 PO DE LARGE
MD9362	JUPES DE COUCHETTE, 58 PO SANS RALLONGE, PETERBILT 567/579, DOUBLE ÉCHAPPEMENT MONTÉ SUR LA CABINE, 4 DEL AMBRÉES TRANSPARENTES M1, 3 PO DE LARGE
MD9363	JUPES DE COUCHETTE, 58 PO SANS RALLONGE, PETERBILT 567/579, DOUBLE ÉCHAPPEMENT MONTÉ SUR LA CABINE, 5 DEL AMBRÉES M5, 3 PO DE LARGE
MD9364	JUPES DE COUCHETTE, 58 PO SANS RALLONGE, PETERBILT 567/579, DOUBLE ÉCHAPPEMENT MONTÉ SUR LA CABINE, 5 DEL AMBRÉES TRANSPARENTES M5, 3 PO DE LARGE
MD8335	JUPES DE COUCHETTE, 58 PO SANS RALLONGE, PETERBILT 567/579, DOUBLE ÉCHAPPEMENT MONTÉ SUR LA CABINE, 7 DEL AMBRÉES RONDES DE 3/4 PO, 4 PO DE LARGE
MD8336	JUPES DE COUCHETTE, 58 PO SANS RALLONGE, PETERBILT 567/579, DOUBLE ÉCHAPPEMENT MONTÉ SUR LA CABINE, 7 DEL AMBRÉES RONDES TRANSPARENTES DE 3/4 PO, 4 PO DE LARGE
MD9365	JUPES DE COUCHETTE, 58 PO SANS RALLONGE, PETERBILT 567/579, DOUBLE ÉCHAPPEMENT MONTÉ SUR LA CABINE, FACE INFÉRIEURE ÉCLAIRÉE AVEC 7 DEL AMBRÉES RONDES DE 3/4 PO, 3 PO DE LARGE

## COUCHETTES DE 58 PO AVEC RALLONGES - 567/579 - DOUBLE ÉCHAPPEMENT MONTÉ SUR LA CABINE

Ces jupes de couchette conviennent aux modèles 567 et 579 avec double échappement monté sur la cabine. **Ne conviennent pas au nouvel agencement du système d'échappement sur les modèles 2024+**. Ne conviennent pas aux modèles avec carénage de châssis. Feux, faisceaux de câbles et quincaillerie fournis. En vente par paire. Perçage potentiellement nécessaire.

Numéro de pièce	Description
MD8424	JUPES DE COUCHETTE, 58 PO AVEC RALLONGE, PETERBILT 567/579, DOUBLE ÉCHAPPEMENT MONTÉ SUR LA CABINE, UNIES, 3 PO DE LARGE
MD9366	JUPES DE COUCHETTE, 58 PO AVEC RALLONGE, PETERBILT 567/579, DOUBLE ÉCHAPPEMENT MONTÉ SUR LA CABINE, 5 DEL AMBRÉES M1, 3 PO DE LARGE
MD9367	JUPES DE COUCHETTE, 58 PO AVEC RALLONGE, PETERBILT 567/579, DOUBLE ÉCHAPPEMENT MONTÉ SUR LA CABINE, 5 DEL AMBRÉES TRANSPARENTES M1, 3 PO DE LARGE
MD9368	JUPES DE COUCHETTE, 58 PO AVEC RALLONGE, PETERBILT 567/579, DOUBLE ÉCHAPPEMENT MONTÉ SUR LA CABINE, 8 DEL AMBRÉES M5, 3 PO DE LARGE
MD9369	JUPES DE COUCHETTE, 58 PO AVEC RALLONGE, PETERBILT 567/579, DOUBLE ÉCHAPPEMENT MONTÉ SUR LA CABINE, 8 DEL AMBRÉES TRANSPARENTES M5, 3 PO DE LARGE
MD8759	JUPES DE COUCHETTE, 58 PO AVEC RALLONGE, PETERBILT 567/579, DOUBLE ÉCHAPPEMENT MONTÉ SUR LA CABINE, 10 DEL AMBRÉES RONDES DE 3/4 PO, 3 PO DE LARGE
MD8760	JUPES DE COUCHETTE, 58 PO AVEC RALLONGE, PETERBILT 567/579, DOUBLE ÉCHAPPEMENT MONTÉ SUR LA CABINE, 10 DEL AMBRÉES RONDES TRANSPARENTES DE 3/4 PO, 3 PO DE LARGE
MD8567	JUPES DE COUCHETTE, 58 PO AVEC RALLONGE, PETERBILT 567/579, DOUBLE ÉCHAPPEMENT MONTÉ SUR LA CABINE, FACE INFÉRIEURE ÉCLAIRÉE AVEC 10 DEL AMBRÉES RONDES TRANSPARENTES DE 3/4 PO, 3 PO DE LARGE

## COUCHETTES DE 72 PO SANS RALLONGES - 567/579 - DOUBLE ÉCHAPPEMENT MONTÉ SUR LA CABINE

Ces jupes de couchette conviennent aux modèles 567 et 579 avec double échappement monté sur la cabine. **Ne conviennent pas au nouvel agencement du système d'échappement sur les modèles 2024+**. Ne conviennent pas aux modèles avec carénage de châssis. Feux, faisceaux de câbles et quincaillerie fournis. En vente par paire. Perçage potentiellement nécessaire.

Numéro de pièce	Description
MD1768	JUPES DE COUCHETTE, 72 PO SANS RALLONGE, PETERBILT 567/579, DOUBLE ÉCHAPPEMENT MONTÉ SUR LA CABINE, UNIES, 4 PO DE LARGE
MD9370	JUPES DE COUCHETTE, 72 PO SANS RALLONGE, PETERBILT 567/579, DOUBLE ÉCHAPPEMENT MONTÉ SUR LA CABINE, 5 DEL AMBRÉES M1, 3 PO DE LARGE
MD9371	JUPES DE COUCHETTE, 72 PO SANS RALLONGE, PETERBILT 567/579, DOUBLE ÉCHAPPEMENT MONTÉ SUR LA CABINE, 5 DEL AMBRÉES TRANSPARENTES M1, 3 PO DE LARGE
MD9372	JUPES DE COUCHETTE, 72 PO SANS RALLONGE, PETERBILT 567/579, DOUBLE ÉCHAPPEMENT MONTÉ SUR LA CABINE, 7 DEL AMBRÉES M5, 3 PO DE LARGE
MD9373	JUPES DE COUCHETTE, 72 PO SANS RALLONGE, PETERBILT 567/579, DOUBLE ÉCHAPPEMENT MONTÉ SUR LA CABINE, 7 DEL AMBRÉES TRANSPARENTES M5, 3 PO DE LARGE
MD8339	JUPES DE COUCHETTE, 72 PO SANS RALLONGE, PETERBILT 567/579, DOUBLE ÉCHAPPEMENT MONTÉ SUR LA CABINE, 9 DEL AMBRÉES RONDES DE 3/4 PO, 4 PO DE LARGE
MD8340	JUPES DE COUCHETTE, 72 PO SANS RALLONGE, PETERBILT 567/579, DOUBLE ÉCHAPPEMENT MONTÉ SUR LA CABINE, 9 DEL AMBRÉES RONDES TRANSPARENTES DE 3/4 PO, 4 PO DE LARGE
MD9374	JUPES DE COUCHETTE, 72 PO SANS RALLONGE, PETERBILT 567/579, DOUBLE ÉCHAPPEMENT MONTÉ SUR LA CABINE, FACE INFÉRIEURE ÉCLAIRÉE AVEC 9 DEL AMBRÉES RONDES TRANSPARENTES DE 3/4 PO, 3 PO DE LARGE

## COUCHETTES DE 72 PO AVEC RALLONGES - 567/579 - DOUBLE ÉCHAPPEMENT MONTÉ SUR LA CABINE

Ces jupes de couchette conviennent aux modèles 567 et 579 avec double échappement monté sur la cabine. **Ne conviennent pas au nouvel agencement du système d'échappement sur les modèles 2024+**. Ne conviennent pas aux modèles avec carénage de châssis. Feux, faisceaux de câbles et quincaillerie fournis. En vente par paire. Perçage potentiellement nécessaire.

Numéro de pièce	Description
MD8556	JUPES DE COUCHETTE, 72 PO AVEC RALLONGE, PETERBILT 567/579, DOUBLE ÉCHAPPEMENT MONTÉ SUR LA CABINE, UNIES, 3 PO DE LARGE
MD9375	JUPES DE COUCHETTE, 72 PO AVEC RALLONGE, PETERBILT 567/579, DOUBLE ÉCHAPPEMENT MONTÉ SUR LA CABINE, 7 DEL AMBRÉES M1, 3 PO DE LARGE
MD9376	JUPES DE COUCHETTE, 72 PO AVEC RALLONGE, PETERBILT 567/579, DOUBLE ÉCHAPPEMENT MONTÉ SUR LA CABINE, 7 DEL AMBRÉES TRANSPARENTES M1, 3 PO DE LARGE
MD9377	JUPES DE COUCHETTE, 72 PO AVEC RALLONGE, PETERBILT 567/579, DOUBLE ÉCHAPPEMENT MONTÉ SUR LA CABINE, 9 DEL AMBRÉES M5, 3 PO DE LARGE
MD9378	JUPES DE COUCHETTE, 72 PO AVEC RALLONGE, PETERBILT 567/579, DOUBLE ÉCHAPPEMENT MONTÉ SUR LA CABINE, 9 DEL AMBRÉES TRANSPARENTES M5, 3 PO DE LARGE
MD8761	JUPES DE COUCHETTE, 72 PO AVEC RALLONGE, PETERBILT 567/579, DOUBLE ÉCHAPPEMENT MONTÉ SUR LA CABINE, 12 DEL AMBRÉES RONDES DE 3/4 PO, 3 PO DE LARGE
MD8762	JUPES DE COUCHETTE, 72 PO AVEC RALLONGE, PETERBILT 567/579, DOUBLE ÉCHAPPEMENT MONTÉ SUR LA CABINE, 12 DEL AMBRÉES RONDES TRANSPARENTES DE 3/4 PO, 3 PO DE LARGE
MD8562	JUPES DE COUCHETTE, 72 PO AVEC RALLONGE, PETERBILT 567/579, DOUBLE ÉCHAPPEMENT MONTÉ SUR LA CABINE, FACE INFÉRIEURE ÉCLAIRÉE AVEC 13 DEL AMBRÉES RONDES TRANSPARENTES DE 3/4 PO, 3 PO DE LARGE

## COUCHETTES DE 80 PO SANS RALLONGES - 567/579 - DOUBLE ÉCHAPPEMENT MONTÉ SUR LA CABINE

Ces jupes de couchette conviennent aux modèles 567 et 579 avec double échappement monté sur la cabine. **Ne conviennent pas au nouvel agencement du système d'échappement sur les modèles 2024+.** Ne conviennent pas aux modèles avec carénage de châssis. Feux, faisceaux de câbles et quincaillerie fournis. En vente par paire. Perçage potentiellement nécessaire.

Numéro de pièce	Description
<b>MD8752</b>	JUPES DE COUCHETTE, 80 PO SANS RALLONGE, PETERBILT 567/579, DOUBLE ÉCHAPPEMENT MONTÉ SUR LA CABINE, UNIES, 3 PO DE LARGE
<b>MD9379</b>	JUPES DE COUCHETTE, 80 PO SANS RALLONGE, PETERBILT 567/579, DOUBLE ÉCHAPPEMENT MONTÉ SUR LA CABINE, 4 DEL AMBRÉES M1, 3 PO DE LARGE
<b>MD9380</b>	JUPES DE COUCHETTE, 80 PO SANS RALLONGE, PETERBILT 567/579, DOUBLE ÉCHAPPEMENT MONTÉ SUR LA CABINE, 4 DEL AMBRÉES TRANSPARENTES M1, 3 PO DE LARGE
<b>MD9381</b>	JUPES DE COUCHETTE, 80 PO SANS RALLONGE, PETERBILT 567/579, DOUBLE ÉCHAPPEMENT MONTÉ SUR LA CABINE, 7 DEL AMBRÉES M5, 3 PO DE LARGE
<b>MD9382</b>	JUPES DE COUCHETTE, 80 PO SANS RALLONGE, PETERBILT 567/579, DOUBLE ÉCHAPPEMENT MONTÉ SUR LA CABINE, 7 DEL AMBRÉES TRANSPARENTES M5, 3 PO DE LARGE
<b>MD8753</b>	JUPES DE COUCHETTE, 80 PO SANS RALLONGE, PETERBILT 567/579, DOUBLE ÉCHAPPEMENT MONTÉ SUR LA CABINE, 10 DEL AMBRÉES RONDES DE 3/4 PO, 3 PO DE LARGE
<b>MD8754</b>	JUPES DE COUCHETTE, 80 PO SANS RALLONGE, PETERBILT 567/579, DOUBLE ÉCHAPPEMENT MONTÉ SUR LA CABINE, 10 DEL AMBRÉES RONDES TRANSPARENTES DE 3/4 PO, 3 PO DE LARGE
<b>MD9392</b>	JUPES DE COUCHETTE, 80 PO SANS RALLONGE, PETERBILT 567/579, DOUBLE ÉCHAPPEMENT MONTÉ SUR LA CABINE, FACE INFÉRIEURE ÉCLAIRÉE AVEC 10 DEL AMBRÉES RONDES TRANSPARENTES DE 3/4 PO, 3 PO DE LARGE

## COUCHETTES DE 80 PO AVEC RALLONGES - 567/579 - DOUBLE ÉCHAPPEMENT MONTÉ SUR LA CABINE

Ces jupes de couchette conviennent aux modèles 567 et 579 avec double échappement monté sur la cabine. **Ne conviennent pas au nouvel agencement du système d'échappement sur les modèles 2024+.** Ne conviennent pas aux modèles avec carénage de châssis. Feux, faisceaux de câbles et quincaillerie fournis. En vente par paire. Perçage potentiellement nécessaire.

Numéro de pièce	Description
<b>MD8557</b>	JUPES DE COUCHETTE, 80 PO AVEC RALLONGE, PETERBILT 567/579, DOUBLE ÉCHAPPEMENT MONTÉ SUR LA CABINE, UNIES, 3 PO DE LARGE
<b>MD9383</b>	JUPES DE COUCHETTE, 80 PO AVEC RALLONGE, PETERBILT 567/579, DOUBLE ÉCHAPPEMENT MONTÉ SUR LA CABINE, 5 DEL AMBRÉES M1, 3 PO DE LARGE
<b>MD9384</b>	JUPES DE COUCHETTE, 80 PO AVEC RALLONGE, PETERBILT 567/579, DOUBLE ÉCHAPPEMENT MONTÉ SUR LA CABINE, 5 DEL AMBRÉES TRANSPARENTES M1, 3 PO DE LARGE
<b>MD9385</b>	JUPES DE COUCHETTE, 80 PO AVEC RALLONGE, PETERBILT 567/579, DOUBLE ÉCHAPPEMENT MONTÉ SUR LA CABINE, 10 DEL AMBRÉES M5, 3 PO DE LARGE
<b>MD9386</b>	JUPES DE COUCHETTE, 80 PO AVEC RALLONGE, PETERBILT 567/579, DOUBLE ÉCHAPPEMENT MONTÉ SUR LA CABINE, 10 DEL AMBRÉES TRANSPARENTES M5, 3 PO DE LARGE
<b>MD8763</b>	JUPES DE COUCHETTE, 80 PO AVEC RALLONGE, PETERBILT 567/579, DOUBLE ÉCHAPPEMENT MONTÉ SUR LA CABINE, 14 DEL AMBRÉES RONDES DE 3/4 PO, 3 PO DE LARGE
<b>MD8764</b>	JUPES DE COUCHETTE, 80 PO AVEC RALLONGE, PETERBILT 567/579, DOUBLE ÉCHAPPEMENT MONTÉ SUR LA CABINE, 14 DEL AMBRÉES RONDES TRANSPARENTES DE 3/4 PO, 3 PO DE LARGE
<b>MD8563</b>	JUPES DE COUCHETTE, 80 PO AVEC RALLONGE, PETERBILT 567/579, DOUBLE ÉCHAPPEMENT MONTÉ SUR LA CABINE, FACE INFÉRIEURE ÉCLAIRÉE AVEC 14 DEL AMBRÉES RONDES TRANSPARENTES DE 3/4 PO, 3 PO DE LARGE

## COUCHETTES DE 44 PO SANS RALLONGES - 567/579 - ÉCHAPPEMENT MONTÉ SUR LE SOUBASSEMENT

Ces jupes de couchette conviennent aux modèles 567 et 579 avec échappement monté sur le soubassement. Ne conviennent pas aux modèles avec ensemble Ultraloft ou EPIQ. Feux, faisceaux de câbles et quincaillerie fournis. En vente par paire. Perçage potentiellement nécessaire.

Numéro de pièce	Description
<b>MD8553</b>	JUPES DE COUCHETTE, 44 PO SANS RALLONGE, PETERBILT 567/579, ÉCHAPPEMENT MONTÉ SUR LE SOUBASSEMENT, UNIES, 2,5 PO DE LARGE
<b>MD9301</b>	JUPES DE COUCHETTE, 44 PO SANS RALLONGE, PETERBILT 567/579, ÉCHAPPEMENT MONTÉ SUR LE SOUBASSEMENT, 2 DEL AMBRÉES M1, 2,5 PO DE LARGE
<b>MD9302</b>	JUPES DE COUCHETTE, 44 PO SANS RALLONGE, PETERBILT 567/579, ÉCHAPPEMENT MONTÉ SUR LE SOUBASSEMENT, 2 DEL AMBRÉES TRANSPARENTES M1, 2,5 PO DE LARGE
<b>MD9303</b>	JUPES DE COUCHETTE, 44 PO SANS RALLONGE, PETERBILT 567/579, ÉCHAPPEMENT MONTÉ SUR LE SOUBASSEMENT, 3 DEL AMBRÉES M5, 2,5 PO DE LARGE
<b>MD9304</b>	JUPES DE COUCHETTE, 44 PO SANS RALLONGE, PETERBILT 567/579, ÉCHAPPEMENT MONTÉ SUR LE SOUBASSEMENT, 3 DEL AMBRÉES TRANSPARENTES M5, 2,5 PO DE LARGE
<b>MD8765</b>	JUPES DE COUCHETTE, 44 PO SANS RALLONGE, PETERBILT 567/579, ÉCHAPPEMENT MONTÉ SUR LE SOUBASSEMENT, 5 DEL AMBRÉES RONDES DE 3/4 PO, 2,5 PO DE LARGE
<b>MD8766</b>	JUPES DE COUCHETTE, 44 PO SANS RALLONGE, PETERBILT 567/579, ÉCHAPPEMENT MONTÉ SUR LE SOUBASSEMENT, 5 DEL AMBRÉES RONDES TRANSPARENTES DE 3/4 PO, 2,5 PO DE LARGE
<b>MD8767</b>	JUPES DE COUCHETTE, 44 PO SANS RALLONGE, PETERBILT 567/579, ÉCHAPPEMENT MONTÉ SUR LE SOUBASSEMENT, FACE INFÉRIEURE ÉCLAIRÉE AVEC 5 DEL AMBRÉES RONDES TRANSPARENTES DE 3/4 PO, 2,5 PO DE LARGE

## COUCHETTES DE 44 PO AVEC RALLONGES - 567/579 - ÉCHAPPEMENT MONTÉ SUR LE SOUBASSEMENT

Ces jupes de couchette conviennent aux modèles 567 et 579 avec échappement monté sur le soubassement. Ne conviennent pas aux modèles avec ensemble Ultraloft ou EPIQ. Feux, faisceaux de câbles et quincaillerie fournis. En vente par paire. Perçage potentiellement nécessaire.

Numéro de pièce	Description
<b>MD8554</b>	JUPES DE COUCHETTE, 44 PO AVEC RALLONGE, PETERBILT 567/579, ÉCHAPPEMENT MONTÉ SUR LE SOUBASSEMENT, UNIES, 2,5 PO DE LARGE
<b>MD9305</b>	JUPES DE COUCHETTE, 44 PO AVEC RALLONGE, PETERBILT 567/579, ÉCHAPPEMENT MONTÉ SUR LE SOUBASSEMENT, 4 DEL AMBRÉES M1, 2,5 PO DE LARGE
<b>MD9306</b>	JUPES DE COUCHETTE, 44 PO AVEC RALLONGE, PETERBILT 567/579, ÉCHAPPEMENT MONTÉ SUR LE SOUBASSEMENT, 4 DEL AMBRÉES TRANSPARENTES M1, 2,5 PO DE LARGE
<b>MD9307</b>	JUPES DE COUCHETTE, 44 PO AVEC RALLONGE, PETERBILT 567/579, ÉCHAPPEMENT MONTÉ SUR LE SOUBASSEMENT, 6 DEL AMBRÉES M5, 2,5 PO DE LARGE
<b>MD9308</b>	JUPES DE COUCHETTE, 44 PO AVEC RALLONGE, PETERBILT 567/579, ÉCHAPPEMENT MONTÉ SUR LE SOUBASSEMENT, 6 DEL AMBRÉES TRANSPARENTES M5, 2,5 PO DE LARGE
<b>MD9172</b>	JUPES DE COUCHETTE, 44 PO AVEC RALLONGE, PETERBILT 567/579, ÉCHAPPEMENT MONTÉ SUR LE SOUBASSEMENT, 8 DEL AMBRÉES RONDES DE 3/4 PO, 2,5 PO DE LARGE
<b>MD9173</b>	JUPES DE COUCHETTE, 44 PO AVEC RALLONGE, PETERBILT 567/579, ÉCHAPPEMENT MONTÉ SUR LE SOUBASSEMENT, 8 DEL AMBRÉES RONDES TRANSPARENTES DE 3/4 PO, 2,5 PO DE LARGE
<b>MD8768</b>	JUPES DE COUCHETTE, 44 PO AVEC RALLONGE, PETERBILT 567/579, ÉCHAPPEMENT MONTÉ SUR LE SOUBASSEMENT, FACE INFÉRIEURE ÉCLAIRÉE AVEC 7 DEL AMBRÉES RONDES TRANSPARENTES DE 3/4 PO, 2,5 PO DE LARGE



## COUCHETTES DE 58 PO SANS RALLONGES - 567/579 - ÉCHAPPEMENT MONTÉ SUR LE SOUBASSEMENT

Ces jupes de couchette conviennent aux modèles 567 et 579 avec échappement monté sur le soubassement. Ne conviennent pas aux modèles avec ensemble Ultraloft ou EPIQ. Feux, faisceaux de câbles et quincaillerie fournis. En vente par paire. Perçage potentiellement nécessaire.

Numéro de pièce	Description
MD8769	JUPES DE COUCHETTE, 58 PO SANS RALLONGE, PETERBILT 567/579, ÉCHAPPEMENT MONTÉ SUR LE SOUBASSEMENT, UNIES, 2,5 PO DE LARGE
MD9333	JUPES DE COUCHETTE, 58 PO SANS RALLONGE, PETERBILT 567/579, ÉCHAPPEMENT MONTÉ SUR LE SOUBASSEMENT, 3 DEL AMBRÉES M1, 2,5 PO DE LARGE
MD9334	JUPES DE COUCHETTE, 58 PO SANS RALLONGE, PETERBILT 567/579, ÉCHAPPEMENT MONTÉ SUR LE SOUBASSEMENT, 3 DEL AMBRÉES TRANSPARENTES M1, 2,5 PO DE LARGE
MD9335	JUPES DE COUCHETTE, 58 PO SANS RALLONGE, PETERBILT 567/579, ÉCHAPPEMENT MONTÉ SUR LE SOUBASSEMENT, 5 DEL AMBRÉES M5, 2,5 PO DE LARGE
MD9336	JUPES DE COUCHETTE, 58 PO SANS RALLONGE, PETERBILT 567/579, ÉCHAPPEMENT MONTÉ SUR LE SOUBASSEMENT, 5 DEL AMBRÉES TRANSPARENTES M5, 2,5 PO DE LARGE
MD8770	JUPES DE COUCHETTE, 58 PO SANS RALLONGE, PETERBILT 567/579, ÉCHAPPEMENT MONTÉ SUR LE SOUBASSEMENT, 7 DEL AMBRÉES RONDES DE 3/4 PO, 2,5 PO DE LARGE
MD8771	JUPES DE COUCHETTE, 58 PO SANS RALLONGE, PETERBILT 567/579, ÉCHAPPEMENT MONTÉ SUR LE SOUBASSEMENT, 7 DEL AMBRÉES RONDES TRANSPARENTES DE 3/4 PO, 2,5 PO DE LARGE
MD8772	JUPES DE COUCHETTE, 58 PO SANS RALLONGE, PETERBILT 567/579, ÉCHAPPEMENT MONTÉ SUR LE SOUBASSEMENT, FACE INFÉRIEURE ÉCLAIRÉE AVEC 7 DEL AMBRÉES RONDES TRANSPARENTES DE 3/4 PO, 2,5 PO DE LARGE

## COUCHETTES DE 58 PO AVEC RALLONGES - 567/579 - ÉCHAPPEMENT MONTÉ SUR LE SOUBASSEMENT

Ces jupes de couchette conviennent aux modèles 567 et 579 avec échappement monté sur le soubassement. Ne conviennent pas aux modèles avec ensemble Ultraloft ou EPIQ. Feux, faisceaux de câbles et quincaillerie fournis. En vente par paire. Perçage potentiellement nécessaire.

Numéro de pièce	Description
MD8419	JUPES DE COUCHETTE, 58 PO AVEC RALLONGE, PETERBILT 567/579, ÉCHAPPEMENT MONTÉ SUR LE SOUBASSEMENT, UNIES, 2,5 PO DE LARGE
MD9337	JUPES DE COUCHETTE, 58 PO AVEC RALLONGE, PETERBILT 567/579, ÉCHAPPEMENT MONTÉ SUR LE SOUBASSEMENT, 5 DEL AMBRÉES M1, 2,5 PO DE LARGE
MD9338	JUPES DE COUCHETTE, 58 PO AVEC RALLONGE, PETERBILT 567/579, ÉCHAPPEMENT MONTÉ SUR LE SOUBASSEMENT, 5 DEL AMBRÉES TRANSPARENTES M1, 2,5 PO DE LARGE
MD9339	JUPES DE COUCHETTE, 58 PO AVEC RALLONGE, PETERBILT 567/579, ÉCHAPPEMENT MONTÉ SUR LE SOUBASSEMENT, 7 DEL AMBRÉES M5, 2,5 PO DE LARGE
MD9340	JUPES DE COUCHETTE, 58 PO AVEC RALLONGE, PETERBILT 567/579, ÉCHAPPEMENT MONTÉ SUR LE SOUBASSEMENT, 7 DEL AMBRÉES TRANSPARENTES M5, 2,5 PO DE LARGE
MD8773	JUPES DE COUCHETTE, 58 PO AVEC RALLONGE, PETERBILT 567/579, ÉCHAPPEMENT MONTÉ SUR LE SOUBASSEMENT, 10 DEL AMBRÉES RONDES DE 3/4 PO, 2,5 PO DE LARGE
MD8774	JUPES DE COUCHETTE, 58 PO AVEC RALLONGE, PETERBILT 567/579, ÉCHAPPEMENT MONTÉ SUR LE SOUBASSEMENT, 10 DEL AMBRÉES RONDES TRANSPARENTES DE 3/4 PO, 2,5 PO DE LARGE
MD8566	JUPES DE COUCHETTE, 58 PO AVEC RALLONGE, PETERBILT 567/579, ÉCHAPPEMENT MONTÉ SUR LE SOUBASSEMENT, FACE INFÉRIEURE ÉCLAIRÉE AVEC 10 DEL AMBRÉES RONDES TRANSPARENTES DE 3/4 PO, 2,5 PO DE LARGE

## COUCHETTES DE 72 PO SANS RALLONGES - 567/579 - ÉCHAPPEMENT MONTÉ SUR LE SOUBASSEMENT

Ces jupes de couchette conviennent aux modèles 567 et 579 avec échappement monté sur le soubassement. Ne conviennent pas aux modèles avec ensemble Ultraloft ou EPIQ. Feux, faisceaux de câbles et quincaillerie fournis. En vente par paire. Perçage potentiellement nécessaire.

Numéro de pièce	Description
<b>MD8549</b>	JUPES DE COUCHETTE, 72 PO SANS RALLONGE, PETERBILT 567/579, ÉCHAPPEMENT MONTÉ SUR LE SOUBASSEMENT, UNIES, 2,5 PO DE LARGE
<b>MD9341</b>	JUPES DE COUCHETTE, 72 PO SANS RALLONGE, PETERBILT 567/579, ÉCHAPPEMENT MONTÉ SUR LE SOUBASSEMENT, 5 DEL AMBRÉES M1, 2,5 PO DE LARGE
<b>MD9342</b>	JUPES DE COUCHETTE, 72 PO SANS RALLONGE, PETERBILT 567/579, ÉCHAPPEMENT MONTÉ SUR LE SOUBASSEMENT, 5 DEL AMBRÉES TRANSPARENTES M1, 2,5 PO DE LARGE
<b>MD9343</b>	JUPES DE COUCHETTE, 72 PO SANS RALLONGE, PETERBILT 567/579, ÉCHAPPEMENT MONTÉ SUR LE SOUBASSEMENT, 7 DEL AMBRÉES M5, 2,5 PO DE LARGE
<b>MD9344</b>	JUPES DE COUCHETTE, 72 PO SANS RALLONGE, PETERBILT 567/579, ÉCHAPPEMENT MONTÉ SUR LE SOUBASSEMENT, 7 DEL AMBRÉES TRANSPARENTES M5, 2,5 PO DE LARGE
<b>MD8775</b>	JUPES DE COUCHETTE, 72 PO SANS RALLONGE, PETERBILT 567/579, ÉCHAPPEMENT MONTÉ SUR LE SOUBASSEMENT, 9 DEL AMBRÉES RONDES DE 3/4 PO, 2,5 PO DE LARGE
<b>MD8776</b>	JUPES DE COUCHETTE, 72 PO SANS RALLONGE, PETERBILT 567/579, ÉCHAPPEMENT MONTÉ SUR LE SOUBASSEMENT, 9 DEL AMBRÉES RONDES TRANSPARENTES DE 3/4 PO, 2,5 PO DE LARGE
<b>MD8777</b>	JUPES DE COUCHETTE, 72 PO SANS RALLONGE, PETERBILT 567/579, ÉCHAPPEMENT MONTÉ SUR LE SOUBASSEMENT, FACE INFÉRIEURE ÉCLAIRÉE AVEC 9 DEL AMBRÉES RONDES TRANSPARENTES DE 3/4 PO, 2,5 PO DE LARGE

## COUCHETTES DE 72 PO AVEC RALLONGES - 567/579 - ÉCHAPPEMENT MONTÉ SUR LE SOUBASSEMENT

Ces jupes de couchette conviennent aux modèles 567 et 579 avec échappement monté sur le soubassement. Ne conviennent pas aux modèles avec ensemble Ultraloft ou EPIQ. Feux, faisceaux de câbles et quincaillerie fournis. En vente par paire. Perçage potentiellement nécessaire.

Numéro de pièce	Description
<b>MD8550</b>	JUPES DE COUCHETTE, 72 PO AVEC RALLONGE, PETERBILT 567/579, ÉCHAPPEMENT MONTÉ SUR LE SOUBASSEMENT, UNIES, 2,5 PO DE LARGE
<b>MD9345</b>	JUPES DE COUCHETTE, 72 PO AVEC RALLONGE, PETERBILT 567/579, ÉCHAPPEMENT MONTÉ SUR LE SOUBASSEMENT, 6 DEL AMBRÉES M1, 2,5 PO DE LARGE
<b>MD9346</b>	JUPES DE COUCHETTE, 72 PO AVEC RALLONGE, PETERBILT 567/579, ÉCHAPPEMENT MONTÉ SUR LE SOUBASSEMENT, 6 DEL AMBRÉES TRANSPARENTES M1, 2,5 PO DE LARGE
<b>MD9347</b>	JUPES DE COUCHETTE, 72 PO AVEC RALLONGE, PETERBILT 567/579, ÉCHAPPEMENT MONTÉ SUR LE SOUBASSEMENT, 9 DEL AMBRÉES M5, 2,5 PO DE LARGE
<b>MD9348</b>	JUPES DE COUCHETTE, 72 PO AVEC RALLONGE, PETERBILT 567/579, ÉCHAPPEMENT MONTÉ SUR LE SOUBASSEMENT, 9 DEL AMBRÉES TRANSPARENTES M5, 2,5 PO DE LARGE
<b>MD9174</b>	JUPES DE COUCHETTE, 72 PO AVEC RALLONGE, PETERBILT 567/579, ÉCHAPPEMENT MONTÉ SUR LE SOUBASSEMENT, 13 DEL AMBRÉES RONDES DE 3/4 PO, 2,5 PO DE LARGE
<b>MD9175</b>	JUPES DE COUCHETTE, 72 PO AVEC RALLONGE, PETERBILT 567/579, ÉCHAPPEMENT MONTÉ SUR LE SOUBASSEMENT, 13 DEL AMBRÉES RONDES TRANSPARENTES DE 3/4 PO, 2,5 PO DE LARGE
<b>MD8564</b>	JUPES DE COUCHETTE, 72 PO AVEC RALLONGE, PETERBILT 567/579, ÉCHAPPEMENT MONTÉ SUR LE SOUBASSEMENT, FACE INFÉRIEURE ÉCLAIRÉE AVEC 13 DEL AMBRÉES RONDES TRANSPARENTES DE 3/4 PO, 2,5 PO DE LARGE

## COUCHETTES DE 80 PO SANS RALLONGES - 567/579 - ÉCHAPPEMENT MONTÉ SUR LE SOUBASSEMENT

Ces jupes de couchette conviennent aux modèles 567 et 579 avec échappement monté sur le soubassement. Ne conviennent pas aux modèles avec ensemble Ultraloft ou EPIQ. Feux, faisceaux de câbles et quincaillerie fournis. En vente par paire. Perçage potentiellement nécessaire.

Numéro de pièce	Description
MD8551	JUPES DE COUCHETTE, 80 PO SANS RALLONGE, PETERBILT 567/579, ÉCHAPPEMENT MONTÉ SUR LE SOUBASSEMENT, UNIES, 2,5 PO DE LARGE
MD9349	JUPES DE COUCHETTE, 80 PO SANS RALLONGE, PETERBILT 567/579, ÉCHAPPEMENT MONTÉ SUR LE SOUBASSEMENT, 5 DEL AMBRÉES M1, 2,5 PO DE LARGE
MD9350	JUPES DE COUCHETTE, 80 PO SANS RALLONGE, PETERBILT 567/579, ÉCHAPPEMENT MONTÉ SUR LE SOUBASSEMENT, 5 DEL AMBRÉES TRANSPARENTES M1, 2,5 PO DE LARGE
MD9351	JUPES DE COUCHETTE, 80 PO SANS RALLONGE, PETERBILT 567/579, ÉCHAPPEMENT MONTÉ SUR LE SOUBASSEMENT, 8 DEL AMBRÉES M5, 2,5 PO DE LARGE
MD9352	JUPES DE COUCHETTE, 80 PO SANS RALLONGE, PETERBILT 567/579, ÉCHAPPEMENT MONTÉ SUR LE SOUBASSEMENT, 8 DEL AMBRÉES TRANSPARENTES M5, 2,5 PO DE LARGE
MD8779	JUPES DE COUCHETTE, 80 PO SANS RALLONGE, PETERBILT 567/579, ÉCHAPPEMENT MONTÉ SUR LE SOUBASSEMENT, 10 DEL AMBRÉES RONDES DE 3/4 PO, 2,5 PO DE LARGE
MD8780	JUPES DE COUCHETTE, 80 PO SANS RALLONGE, PETERBILT 567/579, ÉCHAPPEMENT MONTÉ SUR LE SOUBASSEMENT, 10 DEL AMBRÉES RONDES TRANSPARENTES DE 3/4 PO, 2,5 PO DE LARGE
MD8781	JUPES DE COUCHETTE, 80 PO SANS RALLONGE, PETERBILT 567/579, ÉCHAPPEMENT MONTÉ SUR LE SOUBASSEMENT, FACE INFÉRIEURE ÉCLAIRÉE AVEC 10 DEL AMBRÉES RONDES TRANSPARENTES DE 3/4 PO, 2,5 PO DE LARGE

## COUCHETTES DE 80 PO AVEC RALLONGES - 567/579 - ÉCHAPPEMENT MONTÉ SUR LE SOUBASSEMENT

Ces jupes de couchette conviennent aux modèles 567 et 579 avec échappement monté sur le soubassement. Ne conviennent pas aux modèles avec ensemble Ultraloft ou EPIQ. Feux, faisceaux de câbles et quincaillerie fournis. En vente par paire. Perçage potentiellement nécessaire.

Numéro de pièce	Description
MD8552	JUPES DE COUCHETTE, 80 PO AVEC RALLONGE, PETERBILT 567/579, ÉCHAPPEMENT MONTÉ SUR LE SOUBASSEMENT, UNIES, 2,5 PO DE LARGE
MD9353	JUPES DE COUCHETTE, 80 PO AVEC RALLONGE, PETERBILT 567/579, ÉCHAPPEMENT MONTÉ SUR LE SOUBASSEMENT, 7 DEL AMBRÉES M1, 2,5 PO DE LARGE
MD9354	JUPES DE COUCHETTE, 80 PO AVEC RALLONGE, PETERBILT 567/579, ÉCHAPPEMENT MONTÉ SUR LE SOUBASSEMENT, 7 DEL AMBRÉES TRANSPARENTES M1, 2,5 PO DE LARGE
MD9355	JUPES DE COUCHETTE, 80 PO AVEC RALLONGE, PETERBILT 567/579, ÉCHAPPEMENT MONTÉ SUR LE SOUBASSEMENT, 10 DEL AMBRÉES M5, 2,5 PO DE LARGE
MD9356	JUPES DE COUCHETTE, 80 PO AVEC RALLONGE, PETERBILT 567/579, ÉCHAPPEMENT MONTÉ SUR LE SOUBASSEMENT, 10 DEL AMBRÉES TRANSPARENTES M5, 2,5 PO DE LARGE
MD9176	JUPES DE COUCHETTE, 80 PO AVEC RALLONGE, PETERBILT 567/579, ÉCHAPPEMENT MONTÉ SUR LE SOUBASSEMENT, 14 DEL AMBRÉES RONDES DE 3/4 PO, 2,5 PO DE LARGE
MD9177	JUPES DE COUCHETTE, 80 PO AVEC RALLONGE, PETERBILT 567/579, ÉCHAPPEMENT MONTÉ SUR LE SOUBASSEMENT, 14 DEL AMBRÉES RONDES TRANSPARENTES DE 3/4 PO, 2,5 PO DE LARGE
MD8565	JUPES DE COUCHETTE, 80 PO AVEC RALLONGE, PETERBILT 567/579, ÉCHAPPEMENT MONTÉ SUR LE SOUBASSEMENT, FACE INFÉRIEURE ÉCLAIRÉE AVEC 14 DEL AMBRÉES RONDES TRANSPARENTES DE 3/4 PO, 2,5 PO DE LARGE

## COUCHETTES DE 80 PO AVEC RALLONGES - 567/579 - ULTRALOFT OU EPIQ

Ces jupes de couchette conviennent aux modèles 567 et 579 Ultraloft ou EPIQ. Feux, faisceaux de câbles et quincaillerie fournis. En vente par paire. Perçage potentiellement nécessaire.

Numéro de pièce	Description
<b>MD9259</b>	JUPES DE COUCHETTE, 80 PO AVEC RALLONGE, PETERBILT 567/579, ULTRALOFT OU EPIQ, UNIES, 2,5 PO DE LARGE
<b>MD9260</b>	JUPES DE COUCHETTE, 80 PO AVEC RALLONGE, PETERBILT 567/579, ULTRALOFT OU EPIQ, 7 DEL AMBRÉES M1, 2,5 PO DE LARGE
<b>MD9261</b>	JUPES DE COUCHETTE, 80 PO AVEC RALLONGE, PETERBILT 567/579, ULTRALOFT OU EPIQ, 7 DEL AMBRÉES TRANSPARENTES M1, 2,5 PO DE LARGE
<b>MD9262</b>	JUPES DE COUCHETTE, 80 PO AVEC RALLONGE, PETERBILT 567/579, ULTRALOFT OU EPIQ, 8 DEL AMBRÉES M5, 2,5 PO DE LARGE
<b>MD9263</b>	JUPES DE COUCHETTE, 80 PO AVEC RALLONGE, PETERBILT 567/579, ULTRALOFT OU EPIQ, 8 DEL AMBRÉES TRANSPARENTES M5, 2,5 PO DE LARGE
<b>MD9264</b>	JUPES DE COUCHETTE, 80 PO AVEC RALLONGE, PETERBILT 567/579, ULTRALOFT OU EPIQ, 13 DEL AMBRÉES RONDES DE 3/4 PO, 2,5 PO DE LARGE
<b>MD9265</b>	JUPES DE COUCHETTE, 80 PO AVEC RALLONGE, PETERBILT 567/579, ULTRALOFT OU EPIQ, 13 DEL AMBRÉES RONDES TRANSPARENTES DE 3/4 PO, 2,5 PO DE LARGE

## COUCHETTES DE 44 PO SANS RALLONGES - 589

Ces jupes de couchette conviennent aux modèles 589. En vente par paire. Quincaillerie, feux et faisceaux de câbles inclus, le cas échéant. Mesurent 3 po de large.

Numéro de pièce	Description
<b>MD9555</b>	JUPES DE COUCHETTE, 44 PO SANS RALLONGES, PETERBILT 589, UNIES, 3 PO DE LARGE
<b>MD9556</b>	JUPES DE COUCHETTE, 44 PO SANS RALLONGES, PETERBILT 589, 2 DEL AMBRÉES M1, 3 PO DE LARGE
<b>MD9557</b>	JUPES DE COUCHETTE, 44 PO SANS RALLONGES, PETERBILT 589, 2 DEL AMBRÉES TRANSPARENTES M1, 3 PO DE LARGE
<b>MD9558</b>	JUPES DE COUCHETTE, 44 PO SANS RALLONGES, PETERBILT 589, 3 DEL AMBRÉES M5, 3 PO DE LARGE
<b>MD9559</b>	JUPES DE COUCHETTE, 44 PO SANS RALLONGES, PETERBILT 589, 3 DEL AMBRÉES TRANSPARENTES M5, 3 PO DE LARGE
<b>MD9560</b>	JUPES DE COUCHETTE, 44 PO SANS RALLONGES, PETERBILT 589, 5 DEL AMBRÉES RONDES DE 3/4 PO, 3 PO DE LARGE
<b>MD9561</b>	JUPES DE COUCHETTE, 44 PO SANS RALLONGES, PETERBILT 589, 5 DEL AMBRÉES RONDES TRANSPARENTES DE 3/4 PO, 3 PO DE LARGE
<b>MD9562</b>	JUPES DE COUCHETTE, 44 PO SANS RALLONGES, PETERBILT 589, FACE INFÉRIEURE ÉCLAIRÉE AVEC 5 DEL AMBRÉES RONDES TRANSPARENTES DE 3/4 PO, 3 PO DE LARGE

## COUCHETTES DE 44 PO AVEC RALLONGES - 589

Ces jupes de couchette conviennent aux modèles 589. En vente par paire. Quincaillerie, feux et faisceaux de câbles inclus, le cas échéant. Mesurent 3 po de large.

Numéro de pièce	Description
<b>MD9393</b>	JUPES DE COUCHETTE, 44 PO AVEC RALLONGES, PETERBILT 589, UNIES, 3 PO DE LARGE
<b>MD9387</b>	JUPES DE COUCHETTE, 44 PO AVEC RALLONGES, PETERBILT 589, 4 DEL AMBRÉES M1, 3 PO DE LARGE
<b>MD9388</b>	JUPES DE COUCHETTE, 44 PO AVEC RALLONGES, PETERBILT 589, 4 DEL AMBRÉES TRANSPARENTES M1, 3 PO DE LARGE
<b>MD9389</b>	JUPES DE COUCHETTE, 44 PO AVEC RALLONGES, PETERBILT 589, 6 DEL AMBRÉES M5, 3 PO DE LARGE
<b>MD9390</b>	JUPES DE COUCHETTE, 44 PO AVEC RALLONGES, PETERBILT 589, 6 DEL AMBRÉES TRANSPARENTES M5, 3 PO DE LARGE
<b>MD9178</b>	JUPES DE COUCHETTE, 44 PO AVEC RALLONGES, PETERBILT 589, 9 DEL AMBRÉES RONDES DE 3/4 PO, 3 PO DE LARGE
<b>MD9179</b>	JUPES DE COUCHETTE, 44 PO AVEC RALLONGES, PETERBILT 589, 9 DEL AMBRÉES RONDES TRANSPARENTES DE 3/4 PO, 3 PO DE LARGE
<b>MD9391</b>	JUPES DE COUCHETTE, 44 PO AVEC RALLONGES, PETERBILT 589, FACE INFÉRIEURE ÉCLAIRÉE AVEC 9 DEL AMBRÉES RONDES TRANSPARENTES DE 3/4 PO, 3 PO DE LARGE



## COUCHETTES DE 58 PO SANS RALLONGES - 589

Ces jupes de couchette conviennent aux modèles 589. En vente par paire. Quincaillerie, feux et faisceaux de câbles inclus, le cas échéant. Mesurent 3 po de large.

Numéro de pièce	Description
<b>MD9547</b>	JUPES DE COUCHETTE, 58 PO SANS RALLONGES, PETERBILT 589, UNIES, 3 PO DE LARGE
<b>MD9548</b>	JUPES DE COUCHETTE, 58 PO SANS RALLONGES, PETERBILT 589, 3 DEL AMBRÉES M1, 3 PO DE LARGE
<b>MD9549</b>	JUPES DE COUCHETTE, 58 PO SANS RALLONGES, PETERBILT 589, 3 DEL AMBRÉES TRANSPARENTES M1, 3 PO DE LARGE
<b>MD9550</b>	JUPES DE COUCHETTE, 58 PO SANS RALLONGES, PETERBILT 589, 5 DEL AMBRÉES M5, 3 PO DE LARGE
<b>MD9551</b>	JUPES DE COUCHETTE, 58 PO SANS RALLONGES, PETERBILT 589, 5 DEL AMBRÉES TRANSPARENTES M5, 3 PO DE LARGE
<b>MD9552</b>	JUPES DE COUCHETTE, 58 PO SANS RALLONGES, PETERBILT 589, 7 DEL AMBRÉES RONDES DE 3/4 PO, 3 PO DE LARGE
<b>MD9553</b>	JUPES DE COUCHETTE, 58 PO SANS RALLONGES, PETERBILT 589, 7 DEL AMBRÉES RONDES TRANSPARENTES DE 3/4 PO, 3 PO DE LARGE
<b>MD9554</b>	JUPES DE COUCHETTE, 58 PO SANS RALLONGES, PETERBILT 589, FACE INFÉRIEURE ÉCLAIRÉE AVEC 7 DEL AMBRÉES RONDES TRANSPARENTES DE 3/4 PO, 3 PO DE LARGE

## COUCHETTES DE 58 PO AVEC RALLONGES - 589

Ces jupes de couchette conviennent aux modèles 589. En vente par paire. Quincaillerie, feux et faisceaux de câbles inclus, le cas échéant. Mesurent 3 po de large.

Numéro de pièce	Description
<b>MD8424</b>	JUPES DE COUCHETTE, 58 PO AVEC RALLONGES, PETERBILT 589, UNIES, 3 PO DE LARGE
<b>MD9366</b>	JUPES DE COUCHETTE, 58 PO AVEC RALLONGES, PETERBILT 589, 5 DEL AMBRÉES M1, 3 PO DE LARGE
<b>MD9367</b>	JUPES DE COUCHETTE, 58 PO AVEC RALLONGES, PETERBILT 589, 5 DEL AMBRÉES TRANSPARENTES M1, 3 PO DE LARGE
<b>MD9368</b>	JUPES DE COUCHETTE, 58 PO AVEC RALLONGES, PETERBILT 589, 8 DEL AMBRÉES M5, 3 PO DE LARGE
<b>MD9369</b>	JUPES DE COUCHETTE, 58 PO AVEC RALLONGES, PETERBILT 589, 8 DEL AMBRÉES TRANSPARENTES M5, 3 PO DE LARGE
<b>MD8759</b>	JUPES DE COUCHETTE, 58 PO AVEC RALLONGES, PETERBILT 589, 10 DEL AMBRÉES RONDES DE 3/4 PO, 3 PO DE LARGE
<b>MD8760</b>	JUPES DE COUCHETTE, 58 PO AVEC RALLONGES, PETERBILT 589, 10 DEL AMBRÉES RONDES TRANSPARENTES DE 3/4 PO, 3 PO DE LARGE
<b>MD8567</b>	JUPES DE COUCHETTE, 58 PO AVEC RALLONGES, PETERBILT 589, FACE INFÉRIEURE ÉCLAIRÉE AVEC 10 DEL AMBRÉES RONDES TRANSPARENTES DE 3/4 PO, 3 PO DE LARGE

## COUCHETTES DE 72 PO SANS RALLONGES - 589

Ces jupes de couchette conviennent aux modèles 589. En vente par paire. Quincaillerie, feux et faisceaux de câbles inclus, le cas échéant. Mesurent 3 po de large.

Numéro de pièce	Description
<b>MD9539</b>	JUPES DE COUCHETTE, 72 PO SANS RALLONGES, PETERBILT 589, UNIES, 3 PO DE LARGE
<b>MD9540</b>	JUPES DE COUCHETTE, 72 PO SANS RALLONGES, PETERBILT 589, 4 DEL AMBRÉES M1, 3 PO DE LARGE
<b>MD9541</b>	JUPES DE COUCHETTE, 72 PO SANS RALLONGES, PETERBILT 589, 4 DEL AMBRÉES TRANSPARENTES M1, 3 PO DE LARGE
<b>MD9542</b>	JUPES DE COUCHETTE, 72 PO SANS RALLONGES, PETERBILT 589, 7 DEL AMBRÉES M5, 3 PO DE LARGE
<b>MD9543</b>	JUPES DE COUCHETTE, 72 PO SANS RALLONGES, PETERBILT 589, 7 DEL AMBRÉES TRANSPARENTES M5, 3 PO DE LARGE
<b>MD9544</b>	JUPES DE COUCHETTE, 72 PO SANS RALLONGES, PETERBILT 589, 9 DEL AMBRÉES RONDES DE 3/4 PO, 3 PO DE LARGE
<b>MD9545</b>	JUPES DE COUCHETTE, 72 PO SANS RALLONGES, PETERBILT 589, 9 DEL AMBRÉES RONDES TRANSPARENTES DE 3/4 PO, 3 PO DE LARGE
<b>MD9546</b>	JUPES DE COUCHETTE, 72 PO SANS RALLONGES, PETERBILT 589, FACE INFÉRIEURE ÉCLAIRÉE AVEC 9 DEL AMBRÉES RONDES TRANSPARENTES DE 3/4 PO, 3 PO DE LARGE

## COUCHETTES DE 72 PO AVEC RALLONGES - 589

Ces jupes de couchette conviennent aux modèles 589. En vente par paire. Quincaillerie, feux et faisceaux de câbles inclus, le cas échéant. Mesurent 3 po de large.

Numéro de pièce	Description
<b>MD8556</b>	JUPES DE COUCHETTE, 72 PO AVEC RALLONGES, PETERBILT 589, UNIES, 3 PO DE LARGE
<b>MD9375</b>	JUPES DE COUCHETTE, 72 PO AVEC RALLONGES, PETERBILT 589, 7 DEL AMBRÉES M1, 3 PO DE LARGE
<b>MD9376</b>	JUPES DE COUCHETTE, 72 PO AVEC RALLONGES, PETERBILT 589, 7 DEL AMBRÉES TRANSPARENTES M1, 3 PO DE LARGE
<b>MD9377</b>	JUPES DE COUCHETTE, 72 PO AVEC RALLONGES, PETERBILT 589, 9 DEL AMBRÉES M5, 3 PO DE LARGE
<b>MD9378</b>	JUPES DE COUCHETTE, 72 PO AVEC RALLONGES, PETERBILT 589, 9 DEL AMBRÉES TRANSPARENTES M5, 3 PO DE LARGE
<b>MD8761</b>	JUPES DE COUCHETTE, 72 PO AVEC RALLONGES, PETERBILT 589, 12 DEL AMBRÉES RONDES DE 3/4 PO, 3 PO DE LARGE
<b>MD8762</b>	JUPES DE COUCHETTE, 72 PO AVEC RALLONGES, PETERBILT 589, 12 DEL AMBRÉES RONDES TRANSPARENTES DE 3/4 PO, 3 PO DE LARGE
<b>MD8562</b>	JUPES DE COUCHETTE, 72 PO AVEC RALLONGES, PETERBILT 589, FACE INFÉRIEURE ÉCLAIRÉE AVEC 12 DEL AMBRÉES RONDES TRANSPARENTES DE 3/4 PO, 3 PO DE LARGE

## COUCHETTES DE 80 PO SANS RALLONGES - 589

Ces jupes de couchette conviennent aux modèles 589. En vente par paire. Quincaillerie, feux et faisceaux de câbles inclus, le cas échéant. Mesurent 3 po de large.

Numéro de pièce	Description
<b>MD9293</b>	JUPES DE COUCHETTE, 80 PO SANS RALLONGES, PETERBILT 589, UNIES, 3 PO DE LARGE
<b>MD9294</b>	JUPES DE COUCHETTE, 80 PO SANS RALLONGES, PETERBILT 589, 5 DEL AMBRÉES M1, 3 PO DE LARGE
<b>MD9295</b>	JUPES DE COUCHETTE, 80 PO SANS RALLONGES, PETERBILT 589, 5 DEL AMBRÉES TRANSPARENTES M1, 3 PO DE LARGE
<b>MD9296</b>	JUPES DE COUCHETTE, 80 PO SANS RALLONGES, PETERBILT 589, 7 DEL AMBRÉES M5, 3 PO DE LARGE
<b>MD9297</b>	JUPES DE COUCHETTE, 80 PO SANS RALLONGES, PETERBILT 589, 7 DEL AMBRÉES TRANSPARENTES M5, 3 PO DE LARGE
<b>MD9298</b>	JUPES DE COUCHETTE, 80 PO SANS RALLONGES, PETERBILT 589, 10 DEL AMBRÉES RONDES DE 3/4 PO, 3 PO DE LARGE
<b>MD9299</b>	JUPES DE COUCHETTE, 80 PO SANS RALLONGES, PETERBILT 589, 10 DEL AMBRÉES RONDES TRANSPARENTES DE 3/4 PO, 3 PO DE LARGE
<b>MD9300</b>	JUPES DE COUCHETTE, 80 PO SANS RALLONGES, PETERBILT 589, FACE INFÉRIEURE ÉCLAIRÉE AVEC 10 DEL AMBRÉES RONDES TRANSPARENTES DE 3/4 PO, 3 PO DE LARGE

## COUCHETTES DE 80 PO AVEC RALLONGES - 589

Ces jupes de couchette conviennent aux modèles 589. En vente par paire. Quincaillerie, feux et faisceaux de câbles inclus, le cas échéant. Mesurent 3 po de large.

Numéro de pièce	Description
<b>MD8557</b>	JUPES DE COUCHETTE, 80 PO AVEC RALLONGES, PETERBILT 589, UNIES, 3 PO DE LARGE
<b>MD9459</b>	JUPES DE COUCHETTE, 80 PO AVEC RALLONGES, PETERBILT 589, 7 DEL AMBRÉES M1, 3 PO DE LARGE
<b>MD9501</b>	JUPES DE COUCHETTE, 80 PO AVEC RALLONGES, PETERBILT 589, 7 DEL AMBRÉES TRANSPARENTES M1, 3 PO DE LARGE
<b>MD9385</b>	JUPES DE COUCHETTE, 80 PO AVEC RALLONGES, PETERBILT 589, 10 DEL AMBRÉES M5, 3 PO DE LARGE
<b>MD9386</b>	JUPES DE COUCHETTE, 80 PO AVEC RALLONGES, PETERBILT 589, 10 DEL AMBRÉES TRANSPARENTES M5, 3 PO DE LARGE
<b>MD8763</b>	JUPES DE COUCHETTE, 80 PO AVEC RALLONGES, PETERBILT 589, 14 DEL AMBRÉES RONDES DE 3/4 PO, 3 PO DE LARGE
<b>MD8764</b>	JUPES DE COUCHETTE, 80 PO AVEC RALLONGES, PETERBILT 589, 14 DEL AMBRÉES RONDES TRANSPARENTES DE 3/4 PO, 3 PO DE LARGE
<b>MD8563</b>	JUPES DE COUCHETTE, 80 PO AVEC RALLONGES, PETERBILT 589, FACE INFÉRIEURE ÉCLAIRÉE AVEC 14 DEL AMBRÉES RONDES TRANSPARENTES DE 3/4 PO, 3 PO DE LARGE



# PARE-SOLEIL

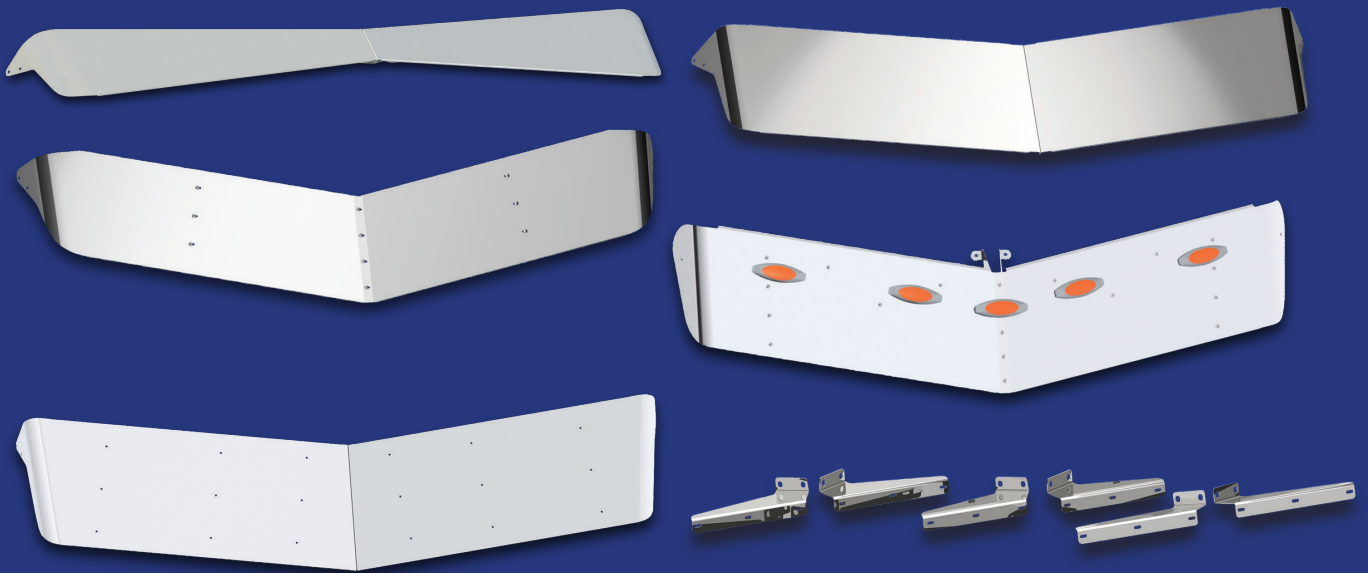



**MD5457**

## PARE-SOLEIL POUR CABINE STANDARD/TOIT BAS

Conçus pour remplacer le pare-soleil en acier inoxydable du FEO. Ne conviennent pas aux pare-brise monopièces - voir page 88. Se montent sur les trous de fixation existants à l'aide des supports et de la quincaillerie fournis. En vente individuellement. Les angles de la pièce MD5713 se situent plus haut et offrent davantage de visibilité à travers le pare-brise. Ces pare-soleil ne conviennent pas aux modèles 589, 567, 579 ou 389 Pride & Class.

## PARE-SOLEIL POUR CABINE STANDARD/TOIT BAS

Numéro de pièce	Description
<b>MD8860</b>	PARE-SOLEIL, CABINE STANDARD (TOIT BAS), PETERBILT, 2002+, 8,5 PO CENTRE/13 PO EXTRÉMITÉS, NCEUD PAPILLON À BORD SUPÉRIEUR PLAT (NON COMPATIBLE AVEC LES MODÈLES 359, 589, 567 OU 579), SANS BOULONS
<b>MD8858</b>	PARE-SOLEIL, CABINE STANDARD (TOIT BAS), PETERBILT, 2002+, 8,5 PO CENTRE/13 PO EXTRÉMITÉS, NCEUD PAPILLON À BORD SUPÉRIEUR PLAT (NON COMPATIBLE AVEC LES MODÈLES 359, 589, 567 OU 579), SANS BOULONS, BORD SUPÉRIEUR ÉCLAIRÉ AVEC 7 DEL AMBRÉES RONDES DE 3/4 PO
<b>MD8859</b>	PARE-SOLEIL, CABINE STANDARD (TOIT BAS), PETERBILT, 2002+, 8,5 PO CENTRE/13 PO EXTRÉMITÉS, NCEUD PAPILLON À BORD SUPÉRIEUR PLAT (NON COMPATIBLE AVEC LES MODÈLES 359, 589, 567 OU 579), SANS BOULONS, BORD SUPÉRIEUR ÉCLAIRÉ AVEC 7 DEL AMBRÉES RONDES TRANSPARENTES DE 3/4 PO
<b>MD8784</b>	PARE-SOLEIL, CABINE STANDARD (TOIT BAS), PETERBILT, 2002+, 14 PO DE PROFONDEUR, ALLONGÉ (NON COMPATIBLE AVEC LES MODÈLES 359, 589, 567 OU 579), SANS BOULONS, BORD SUPÉRIEUR ÉCLAIRÉ AVEC 15 DEL AMBRÉES TRANSPARENTES DE 3/4 PO
<b>MD0818</b>	PARE-SOLEIL, CABINE STANDARD (TOIT BAS), PETERBILT, 2005+, 12 PO DE PROFONDEUR, ALLONGÉ/INCLINÉ (NON COMPATIBLE AVEC LES MODÈLES 359, 589, 567 OU 579)
<b>MD5713</b>	PARE-SOLEIL, CABINE STANDARD (TOIT BAS), PETERBILT, 2005+, 12 PO DE PROFONDEUR, ALLONGÉ, HAUTE VISIBILITÉ (NON COMPATIBLE AVEC LES MODÈLES 589, 567 OU 579)
<b>MD5291</b>	PARE-SOLEIL, CABINE STANDARD (TOIT BAS), PETERBILT, 1987+, 14 PO DE PROFONDEUR, ALLONGÉ, SANS BOULONS (NON COMPATIBLE AVEC LES MODÈLES 589, 567 OU 579)
<b>MD5291PTBL</b>	PARE-SOLEIL, CABINE STANDARD (TOIT BAS), PETERBILT, 1987+, 14 PO DE PROFONDEUR, ALLONGÉ, SANS BOULONS, PEINTURE POSSIBLE (NON COMPATIBLE AVEC LES MODÈLES 589, 567 OU 579)
<b>MD5457</b>	PARE-SOLEIL, CABINE STANDARD (TOIT BAS), PETERBILT, 1987+, NCEUD PAPILLON SANS BOULONS (NON COMPATIBLE AVEC LES MODÈLES 589, 567 OU 579)





**MD5186**

## PARE-SOLEIL POUR ULTRACAB/TOIT HAUT

Conçus pour remplacer le pare-soleil en acier inoxydable du FEO. Ne conviennent pas aux pare-brise monopièces - voir page 88. Se montent sur les trous de fixation existants à l'aide des supports et de la quincaillerie fournis. En vente individuellement. Les angles de la pièce MD5708 se situent plus haut et offrent davantage de visibilité à travers le pare-brise. Ces pare-soleil ne conviennent pas aux modèles 589, 567, 579 ou 389 Pride & Class.

## PARE-SOLEIL POUR ULTRACAB/TOIT HAUT

Numéro de pièce	Description
<b>MD8826</b>	PARE-SOLEIL, ULTRACAB (TOIT HAUT), PETERBILT, 2005+, 5 PO CENTRE/12 PO EXTRÉMITÉS, NCEUD PAPILLON À BORD SUPÉRIEUR PLAT (NON COMPATIBLE AVEC LES MODÈLES 359, 589, 567 OU 579), SANS BOULONS
<b>MD8827</b>	PARE-SOLEIL, ULTRACAB (TOIT HAUT), PETERBILT, 2005+, 5 PO CENTRE/12 PO EXTRÉMITÉS, NCEUD PAPILLON À BORD SUPÉRIEUR PLAT (NON COMPATIBLE AVEC LES MODÈLES 359, 589, 567 OU 579), SANS BOULONS, BORD SUPÉRIEUR ÉCLAIRÉ AVEC 7 DEL AMBRÉES RONDES DE 3/4 PO
<b>MD8828</b>	PARE-SOLEIL, ULTRACAB (TOIT HAUT), PETERBILT, 2005+, 5 PO CENTRE/12 PO EXTRÉMITÉS, NCEUD PAPILLON À BORD SUPÉRIEUR PLAT (NON COMPATIBLE AVEC LES MODÈLES 359, 589, 567 OU 579), SANS BOULONS, BORD SUPÉRIEUR ÉCLAIRÉ AVEC 7 DEL AMBRÉES RONDES TRANSPARENTES DE 3/4 PO
<b>MD0822</b>	PARE-SOLEIL, ULTRACAB (TOIT HAUT), PETERBILT, 2005+, 12 PO DE PROFONDEUR, ALLONGÉ (NON COMPATIBLE AVEC LES PARE-BRISE MONOPIÈCES), CONVIENT AUX MODÈLES AVEC RÉTROVISEURS MONTÉS SUR LA CABINE
<b>MD5708</b>	PARE-SOLEIL, ULTRACAB (TOIT HAUT), PETERBILT, 2005+, 12 PO DE PROFONDEUR, ALLONGÉ (NON COMPATIBLE AVEC LES PARE-BRISE MONOPIÈCES), HAUTE VISIBILITÉ
<b>MD0820</b>	PARE-SOLEIL, ULTRACAB (TOIT HAUT), PETERBILT, 2005+, 14 PO DE PROFONDEUR, ALLONGÉ (NON COMPATIBLE AVEC LES PARE-BRISE MONOPIÈCES), CONVIENT AUX MODÈLES AVEC RÉTROVISEURS MONTÉS SUR LA CABINE
<b>MD5186</b>	PARE-SOLEIL, ULTRACAB (TOIT HAUT), PETERBILT, 2005+, 14 PO DE PROFONDEUR, ALLONGÉ (NON COMPATIBLE AVEC LES PARE-BRISE MONOPIÈCES), SANS BOULONS
<b>MD5186PTBL</b>	PARE-SOLEIL, ULTRACAB (TOIT HAUT), PETERBILT, 2005+, 14 PO DE PROFONDEUR, ALLONGÉ (NON COMPATIBLE AVEC LES PARE-BRISE MONOPIÈCES), PEINTURE POSSIBLE
<b>MD3020</b>	PARE-SOLEIL, ULTRACAB (TOIT HAUT), PETERBILT, 2005+, 16 PO DE PROFONDEUR, ALLONGÉ (NON COMPATIBLE AVEC LES PARE-BRISE MONOPIÈCES), SANS BOULONS, CONVIENT AUX MODÈLES AVEC RÉTROVISEURS MONTÉS SUR LA CABINE

## PARE-SOLEIL POUR CABINE STANDARD/TOIT BAS - PARE-BRISE INCURVÉS MONOPIÈCES

Conçus pour remplacer le pare-soleil en acier inoxydable du FEO. Se montent sur les trous de fixation existants à l'aide des supports et de la quincaillerie fournis. En vente individuellement. Ces pare-soleil ne conviennent pas aux modèles 567, 579 ou 389 Pride & Class.

Numéro de pièce	Description
<b>MD9062</b>	PARE-SOLEIL, CABINE STANDARD (TOIT BAS), PETERBILT, 1987+, POUR PARE-BRISE INCURVÉS MONOPIÈCES, 13,5 PO DE PROFONDEUR, SANS BOULONS (NON COMPATIBLE AVEC LES MODÈLES 567 OU 579)

## PARE-SOLEIL POUR ULTRACAB/TOIT HAUT - PARE-BRISE INCURVÉS MONOPIÈCES

Conçus pour remplacer le pare-soleil en acier inoxydable du FEO. Se montent sur les trous de fixation existants à l'aide des supports et de la quincaillerie fournis. En vente individuellement. Ces pare-soleil ne conviennent pas aux modèles 567, 579 ou 389 Pride & Class.

Numéro de pièce	Description
<b>MD9156</b>	PARE-SOLEIL, ULTRACAB (TOIT HAUT), PETERBILT 337/348/365/367/388/389, 2012+; 330 2014+; 382/384, 2012-2014; 386, 2012-2015; POUR PARE-BRISE INCURVÉS MONOPIÈCES, 13,5 PO DE PROFONDEUR, SANS BOULONS

## ENSEMBLES DE SUPPORTS POUR PARE-SOLEIL POUR ULTRACAB/TOIT HAUT

Ensemble de supports pour pare-soleil pré-2002 et 2002+. En vente par ensemble. Quincaillerie fournie.

Numéro de pièce	Description
<b>MD1040</b>	ENSEMBLE DE SUPPORTS DE PARE-SOLEIL, ULTRACAB (TOIT HAUT) PETERBILT, 2002+, ALLONGÉ
<b>MD1039</b>	ENSEMBLE DE SUPPORTS DE PARE-SOLEIL, ULTRACAB (TOIT HAUT) PETERBILT, PRÉ-2002, ALLONGÉ



**MD9149**

### PARE-SOLEIL DE REMPLACEMENT 389 PRIDE & CLASS

Un pare-soleil plongeant à large profondeur en acier inoxydable conçu pour remplacer le pare-soleil en acier inoxydable du FEO sur les modèles Peterbilt 389 Pride & Class 2014+. Quincaillerie et supports fournis. En vente individuellement.

## PARE-SOLEIL DE REMPLACEMENT 389 PRIDE & CLASS

Numéro de pièce	Description
<b>MD9149</b>	PARE-SOLEIL, CABINE STANDARD, PETERBILT 389 PRIDE & CLASS, 2014+, 14 PO DE PROFONDEUR, ALLONGÉ, REMPLACEMENT PIÈCES DU FEO
<b>MD9144</b>	PARE-SOLEIL, ULTRACAB, PETERBILT 389 PRIDE & CLASS, 2014+, 12 PO DE PROFONDEUR, ALLONGÉ, REMPLACEMENT PIÈCES DU FEO
<b>MD9143</b>	PARE-SOLEIL, ULTRACAB, PETERBILT 389 PRIDE & CLASS, 2014+, 14 PO DE PROFONDEUR, ALLONGÉ, REMPLACEMENT PIÈCES DU FEO



MD9058

## PARE-SOLEIL TOIT BAS OU DAYCAB 567 ET 579

Pare-soleil en acier inoxydable pour les modèles à toit bas ou DayCab. Pièces en acier inoxydable destinées à remplacer celles du FEO. Ne conviennent pas aux modèles équipés d'aubes de déflexion au niveau du montant avant. Supports inclus. Feux, quincaillerie et faisceau de câbles fournis. En vente individuellement.

## PARE-SOLEIL TOIT BAS OU DAYCAB 567 ET 579 - REMPLACEMENT PIÈCES FEO

Numéro de pièce	Description
MD9058	PARE-SOLEIL, PETERBILT 567/579 (DAYCAB), 2013+, 11,5 PO, PLONGEANT, SANS BOULONS, UNI, CONÇU POUR REMPLACER LE PARE-SOLEIL EN ACIER INOXYDABLE DU FEO
MD9408	PARE-SOLEIL, PETERBILT 567/579 (DAYCAB), 2013+, 14 PO DE PROFONDEUR, SANS BOULONS, UNI, CONÇU POUR REMPLACER LE PARE-SOLEIL EN ACIER INOXYDABLE DU FEO
MD9409	PARE-SOLEIL, PETERBILT 567/579 (DAYCAB), 2013+, NCEUD PAPILLON INVERSÉ, SANS BOULONS, UNI, CONÇU POUR REMPLACER LE PARE-SOLEIL EN ACIER INOXYDABLE DU FEO

## PARE-SOLEIL TOIT BAS OU DAYCAB 567 ET 579 - POUR CAMIONS SANS PARE-SOLEIL DU FEO

Pare-soleil en acier inoxydable pour les modèles à toit bas ou DayCab sans pare-soleil du FEO. Ne conviennent pas aux modèles équipés d'aubes de déflexion au niveau du montant avant. Supports inclus. Feux, quincaillerie et faisceau de câbles fournis. En vente individuellement.

Numéro de pièce	Description
MD9410	PARE-SOLEIL, PETERBILT 567/579 (DAYCAB), 2013-2015, NCEUD PAPILLON INVERSÉ, SANS BOULONS, UNI, POUR LES MODÈLES SANS PARE-SOLEIL DU FEO
MD9039	PARE-SOLEIL, PETERBILT 567/579 (DAYCAB), 2013-2015, 11,5 PO PLONGEANT, SANS BOULONS, UNI, POUR LES MODÈLES SANS PARE-SOLEIL DU FEO

## 579 TOIT HAUT - REMPLACE LE PARE-SOLEIL EN MATÉRIAU COMPOSITE DU FEO

Pare-soleil en acier inoxydable pour les modèles à toit haut. Ne conviennent pas aux modèles UltraLoft. Supports inclus. Feux, quincaillerie et faisceau de câbles fournis. En vente individuellement.

Numéro de pièce	Description
<b>MD9414</b>	PARE-SOLEIL, TOIT HAUT, PETERBILT 579, 15 PO DE PROFONDEUR, 5 FEUX RONDS À DEL AMBRÉS DE 3/4 PO, CONÇU POUR REMPLACER LE PARE-SOLEIL EN MATÉRIAU COMPOSITE DU FEO
<b>MD9413</b>	PARE-SOLEIL, TOIT HAUT, PETERBILT 579, 15 PO DE PROFONDEUR, 5 FEUX RONDS À DEL AMBRÉS TRANSPARENTS DE 3/4 PO, CONÇU POUR REMPLACER LE PARE-SOLEIL EN MATÉRIAU COMPOSITE DU FEO
<b>MD8606</b>	PARE-SOLEIL, TOIT HAUT, PETERBILT 579, 15 PO DE PROFONDEUR, 9 FEUX RONDS À DEL AMBRÉS DE 3/4 PO, CONÇU POUR REMPLACER LE PARE-SOLEIL EN MATÉRIAU COMPOSITE DU FEO
<b>MD8607</b>	PARE-SOLEIL, TOIT HAUT, PETERBILT 579, 15 PO DE PROFONDEUR, 9 FEUX RONDS À DEL AMBRÉS TRANSPARENTS DE 3/4 PO, CONÇU POUR REMPLACER LE PARE-SOLEIL EN MATÉRIAU COMPOSITE DU FEO
<b>MD9411</b>	PARE-SOLEIL, TOIT HAUT, PETERBILT 579, 15 PO DE PROFONDEUR, 5 FEUX À DEL M1 AMBRÉS, CONÇU POUR REMPLACER LE PARE-SOLEIL EN MATÉRIAU COMPOSITE DU FEO
<b>MD9412</b>	PARE-SOLEIL, TOIT HAUT, PETERBILT 579, 15 PO DE PROFONDEUR, 5 FEUX À DEL M1 AMBRÉS TRANSPARENTS, CONÇU POUR REMPLACER LE PARE-SOLEIL EN MATÉRIAU COMPOSITE DU FEO
<b>MD9006</b>	PARE-SOLEIL, TOIT HAUT, PETERBILT 579, 15 PO DE PROFONDEUR, 5 DEL X2AG2, CONÇU POUR REMPLACER LE PARE-SOLEIL EN MATÉRIAU COMPOSITE DU FEO
<b>MD9007</b>	PARE-SOLEIL, TOIT HAUT, PETERBILT 579, 15 PO DE PROFONDEUR, 5 FEUX À DEL X2ACG2, CONÇU POUR REMPLACER LE PARE-SOLEIL EN MATÉRIAU COMPOSITE DU FEO

## 579 ULTRALOFT - PIÈCES DE REMPLACEMENT FEO

Pare-soleil en acier inoxydable pour les modèles UltraLoft. Pièces destinées à remplacer celles du FEO. Aucun perçage nécessaire. Réutilisation de la quincaillerie de fixation au toit. Feux, quincaillerie et faisceau de câbles fournis. En vente individuellement.

Numéro de pièce	Description
<b>MD8853</b>	PARE-SOLEIL, ULTRALOFT, PETERBILT 579, 2018+, FACE DE 15 PO, 5 FEUX À DEL M1 AMBRÉS, CONÇU POUR REMPLACER LE PARE-SOLEIL DU FEO
<b>MD8854</b>	PARE-SOLEIL, ULTRALOFT, PETERBILT 579, 2018+, FACE DE 15 PO, 5 FEUX À DEL M1 AMBRÉS TRANSPARENTS, CONÇU POUR REMPLACER LE PARE-SOLEIL DU FEO
<b>MD8855</b>	PARE-SOLEIL, ULTRALOFT, PETERBILT 579, 2018+, FACE DE 15 PO, 9 FEUX RONDS À DEL AMBRÉS DE 3/4 PO, CONÇU POUR REMPLACER LE PARE-SOLEIL DU FEO



MD9521

## 589 TOIT HAUT

Pour les modèles Peterbilt 589 à toit haut. Remplacement des pièces du FEO - Aucun perçage nécessaire! Supports et quincaillerie inclus. C'est souvent agréable de prendre le soleil... mais pas dans sa cabine. Nos pare-soleil allongés aident à garder la cabine fraîche et à réduire la fatigue oculaire.

## 589 TOIT HAUT

Numéro de pièce	Description
MD9521	PARE-SOLEIL, TOIT HAUT, PETERBILT 589, NCEUD PAPILLON À BORD SUPÉRIEUR PLAT, 10 PO CENTRE/14 PO EXTRÉMITÉS, REMPLACE LE PARE-SOLEIL DU FEO





MD9602

## 589 TOIT BAS/DAYCAB

Pour les modèles Peterbilt 589 à toit bas. Remplacement des pièces du FEO - Aucun perçage nécessaire! Supports et quincaillerie inclus. C'est souvent agréable de prendre le soleil... mais pas dans sa cabine. Nos pare-soleil allongés aident à garder la cabine fraîche et à réduire la fatigue oculaire.

## 589 TOIT BAS/DAYCAB

Numéro de pièce	Description
MD9600	PARE-SOLEIL, TOIT BAS, PETERBILT 589, NCEUD PAPILLON À BORD SUPÉRIEUR PLAT, 8,5 PO CENTRE/13,5 PO EXTRÉMITÉS, REMPLACE LE PARE-SOLEIL DU FEO
MD9602	PARE-SOLEIL, TOIT BAS, PETERBILT 589, BORD INFÉRIEUR EN V, 14 PO CENTRE/11 PO EXTRÉMITÉS, REMPLACE LE PARE-SOLEIL DU FEO



# BARRES LUMINEUSES DE FILTRE À AIR

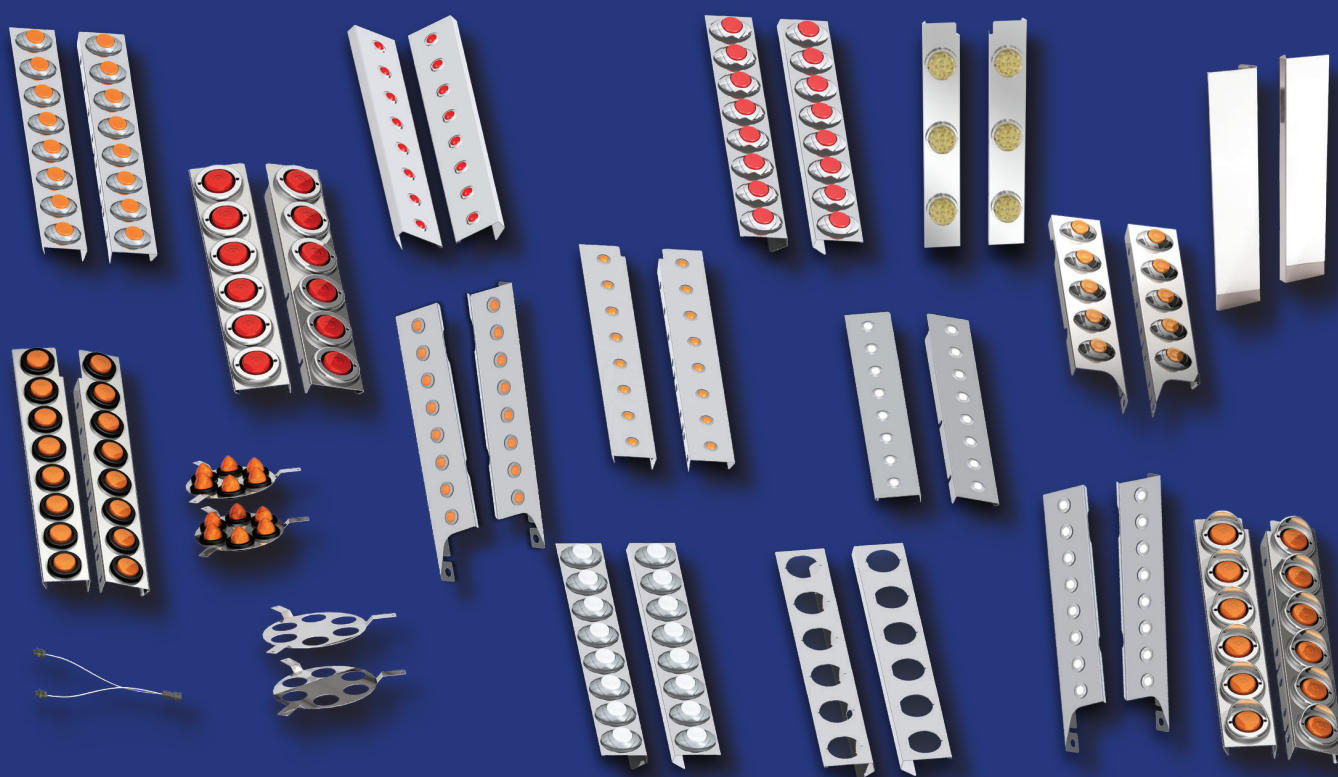



MD8857



MD8883

## DEL PASTÈQUE

Se fixent sur les supports situés entre le capot et le filtre à air des deux côtés. Faisceau de câbles avec prises Packard inclus. Pour déterminer si la coque de votre filtre est de type Premium ou Standard, veuillez vous reporter à la page 9-132. En vente par paire. Veuillez noter que la longueur correspond à la distance entre le haut de la bride et le bas de la coque du filtre. La monture correspond à la distance entre le bas de la coque du filtre et le centre de la première sangle. Certaines barres lumineuses avant de filtre à air ne descendent pas jusqu'au bas de la coque du filtre afin de ne pas gêner la fermeture du capot. Les barres lumineuses arrière de filtre à air ne peuvent pas être munies de feux pastèques à DEL, car la porte les heurterait en s'ouvrant.

## DEL PASTÈQUE - AVANT, COQUE DE FILTRE STANDARD 367 ESSIEU AVANCÉ, 389 CAPOT COURT, 389 CAPOT LONG

Numéro de pièce	Description
MD8857	BARRE LUMINEUSE DE FILTRE À AIR, AVANT, PETERBILT 367 ESSIEU AVANCÉ/389 CAPOT COURT/389 CAPOT LONG, 2016+, COQUE DE FILTRE STANDARD (15 PO DONALDSON), 3 FEUX PASTÈQUES À DEL AMBRÉS, 25,69 PO DE LONG, MONTURE DE 5,50 PO
MD8856	BARRE LUMINEUSE DE FILTRE À AIR, AVANT, PETERBILT 367 ESSIEU AVANCÉ/389 CAPOT COURT/389 CAPOT LONG, 2016+, COQUE DE FILTRE STANDARD (15 PO DONALDSON), 3 FEUX PASTÈQUES À DEL AMBRÉS TRANSPARENTS, 25,69 PO DE LONG, MONTURE DE 5,50 PO
MD8882	BARRE LUMINEUSE DE FILTRE À AIR, AVANT, PETERBILT 367 ESSIEU AVANCÉ/389 CAPOT COURT/389 CAPOT LONG, 2016+, COQUE DE FILTRE STANDARD (15 PO DONALDSON), 5 FEUX PASTÈQUES À DEL AMBRÉS, 25,69 PO DE LONG, MONTURE DE 5,50 PO
MD8881	BARRE LUMINEUSE DE FILTRE À AIR, AVANT, PETERBILT 367 ESSIEU AVANCÉ/389 CAPOT COURT/389 CAPOT LONG, 2016+, COQUE DE FILTRE STANDARD (15 PO DONALDSON), 5 FEUX PASTÈQUES À DEL AMBRÉS TRANSPARENTS, 25,69 PO DE LONG, MONTURE DE 5,50 PO

## DEL PASTÈQUE - AVANT, COQUE DE FILTRE PREMIUM 367 ESSIEU AVANCÉ, 389 CAPOT COURT, 389 CAPOT LONG

Numéro de pièce	Description
MD8871	BARRE LUMINEUSE DE FILTRE À AIR, AVANT, PETERBILT 367 ESSIEU AVANCÉ/389 CAPOT COURT/389 CAPOT LONG, 2010+, COQUE DE FILTRE PREMIUM (15 PO DONALDSON), 3 FEUX PASTÈQUES À DEL AMBRÉS, 22,38 PO DE LONG, MONTURE DE 5,50 PO
MD8870	BARRE LUMINEUSE DE FILTRE À AIR, AVANT, PETERBILT 367 ESSIEU AVANCÉ/389 CAPOT COURT/389 CAPOT LONG, 2010+, COQUE DE FILTRE PREMIUM (15 PO DONALDSON), 3 FEUX PASTÈQUES À DEL AMBRÉS TRANSPARENTS, 22,38 PO DE LONG, MONTURE DE 5,50 PO
MD8884	BARRE LUMINEUSE DE FILTRE À AIR, AVANT, PETERBILT 367 ESSIEU AVANCÉ/389 CAPOT COURT/389 CAPOT LONG, 2010+, COQUE DE FILTRE PREMIUM (15 PO DONALDSON), 5 FEUX PASTÈQUES À DEL AMBRÉS, 22,38 PO DE LONG, MONTURE DE 5,50 PO
MD8883	BARRE LUMINEUSE DE FILTRE À AIR, AVANT, PETERBILT 367 ESSIEU AVANCÉ/389 CAPOT COURT/389 CAPOT LONG, 2010+, COQUE DE FILTRE PREMIUM (15 PO DONALDSON), 5 FEUX PASTÈQUES À DEL AMBRÉS TRANSPARENTS, 22,38 PO DE LONG, MONTURE DE 5,50 PO



# BARRES LUMINEUSES DE FILTRE À AIR

## DEL RONDES DE 3/4 PO

Se fixent sur les supports situés entre le capot et le filtre à air des deux côtés. Faisceau de câbles avec prises Packard inclus.  
 Pour déterminer si la coque de votre filtre est de type Premium ou Standard, veuillez vous reporter à la page 9-132. En vente par paire.  
 Veuillez noter que la longueur correspond à la distance entre le haut de la bride et le bas de la coque du filtre. La monture correspond à la distance entre le bas de la coque du filtre et le centre de la première sangle.

## RONDES 3/4 PO - AVANT, COQUE DE FILTRE STANDARD 367 ESSIEU REculÉ, 389 CAPOT COURT, 389 CAPOT LONG

Numéro de pièce	Description
MD8431	BARRE LUMINEUSE DE FILTRE À AIR, AVANT, PETERBILT 367 ESSIEU REculÉ, 2005+, COQUE DE FILTRE STANDARD (13 PO DONALDSON), 8 FEUX RONDS À DEL AMBRÉS DE 3/4 PO, 20,56 PO DE LONG, MONTURE DE 1,75 PO
MD8432	BARRE LUMINEUSE DE FILTRE À AIR, AVANT, PETERBILT 367 ESSIEU REculÉ, 2005+, COQUE DE FILTRE STANDARD (13 PO DONALDSON), 8 FEUX RONDS À DEL AMBRÉS TRANSPARENTS, 20,56 PO DE LONG, MONTURE DE 1,75 PO
MD8786	BARRE LUMINEUSE DE FILTRE À AIR, AVANT, PETERBILT 367 ESSIEU AVANCÉ/389 CAPOT COURT/389 CAPOT LONG, 2016+, COQUE DE FILTRE STANDARD (15 PO DONALDSON), 7 FEUX RONDS À DEL AMBRÉS TRANSPARENTS DE 3/4 PO, 21 PO DE LONG, MONTURE DE 5,50 PO

## RONDES 3/4 PO - ARRIÈRE, COQUE DE FILTRE STANDARD 367 ESSIEU REculÉ, 389 CAPOT COURT, 389 CAPOT LONG

Numéro de pièce	Description
MD8740	BARRE LUMINEUSE DE FILTRE À AIR, ARRIÈRE, PETERBILT 367 ESSIEU REculÉ/367 ESSIEU AVANCÉ/388/389, 1987+, COQUE DE FILTRE STANDARD (15 PO DONALDSON), 6 FEUX RONDS À DEL ROUGES TRANSPARENTS DE 3/4 PO, 18,36 PO DE LONG, MONTURE DE 4,59 PO
MD8787	BARRE LUMINEUSE DE FILTRE À AIR, ARRIÈRE, PETERBILT 367 ESSIEU AVANCÉ/389 CAPOT COURT/389 CAPOT LONG, 2016+, COQUE DE FILTRE STANDARD (15 PO DONALDSON), 7 FEUX RONDS À DEL AMBRÉS TRANSPARENTS DE 3/4 PO, 21 PO DE LONG, MONTURE DE 5,50 PO

## RONDES 3/4 PO - AVANT, COQUE DE FILTRE PREMIUM 367 ESSIEU AVANCÉ, 389 CAPOT COURT, 389 CAPOT LONG

Numéro de pièce	Description
MD8393	BARRE LUMINEUSE DE FILTRE À AIR, AVANT, PETERBILT 367 ESSIEU AVANCÉ/388/389, 2010+, COQUE DE FILTRE PREMIUM (15 PO DONALDSON), 8 FEUX RONDS À DEL AMBRÉS DE 3/4 PO, 25,50 PO DE LONG, MONTURE DE 6,50 PO
MD8394	BARRE LUMINEUSE DE FILTRE À AIR, AVANT, PETERBILT 367 ESSIEU AVANCÉ/388/389, 2010+, COQUE DE FILTRE PREMIUM (15 PO DONALDSON), 8 FEUX RONDS À DEL AMBRÉS TRANSPARENTS DE 3/4 PO, 25,50 PO DE LONG, MONTURE DE 6,50 PO

## RONDES 3/4 PO - ARRIÈRE, COQUE DE FILTRE PREMIUM 367 ESSIEU AVANCÉ, 389 CAPOT COURT, 389 CAPOT LONG

Numéro de pièce	Description
MD8395	BARRE LUMINEUSE DE FILTRE À AIR, ARRIÈRE, PETERBILT 367 ESSIEU AVANCÉ/388/389, 2010+, COQUE DE FILTRE PREMIUM (15 PO DONALDSON), 8 FEUX RONDS À DEL ROUGES DE 3/4 PO, 22,25 PO DE LONG, MONTURE DE 6,40 PO
MD8396	BARRE LUMINEUSE DE FILTRE À AIR, ARRIÈRE, PETERBILT 367 ESSIEU AVANCÉ/388/389, 2010+, COQUE DE FILTRE PREMIUM (15 PO DONALDSON), 8 FEUX RONDS À DEL ROUGES TRANSPARENTS DE 3/4 PO, 22,25 PO DE LONG, MONTURE DE 6,40 PO

## DEL X3

Se fixent sur les supports situés entre le capot et le filtre à air des deux côtés. Faisceau de câbles avec prises Packard inclus. Si la taille de la coque du filtre n'est pas précisée dans la description, les barres lumineuses conviennent aux coques de 13 ou 15 po. Pour déterminer si la coque de votre filtre est de type Premium ou Standard, veuillez vous reporter à la page 9-132. En vente par paire. Veuillez noter que la longueur correspond à la distance entre le haut de la bride et le bas de la coque du filtre. La monture correspond à la distance entre le bas de la coque du filtre et le centre de la première sangle. Certaines barres lumineuses avant de filtre à air ne descendent pas jusqu'au bas de la coque du filtre afin de ne pas gêner la fermeture du capot.

## 3 FEUX DEL, AVANT, COQUE STANDARD 367 ESSIEU REULÉ, 389 CAPOT COURT, 389 CAPOT LONG

Numéro de pièce	Description
MD0763	BARRE LUMINEUSE DE FILTRE À AIR, AVANT, PETERBILT 367 ESSIEU REULÉ, 2004+, COQUE DE FILTRE STANDARD, 5 FEUX À DEL X3AG2, 20,56 PO DE LONG, MONTURE DE 1,75 PO
MD585	BARRE LUMINEUSE DE FILTRE À AIR, AVANT, PETERBILT 367 ESSIEU REULÉ, 2004+, COQUE DE FILTRE STANDARD, 5 FEUX À DEL X3ACG2, 20,56 PO DE LONG, MONTURE DE 1,75 PO
MD4339	BARRE LUMINEUSE DE FILTRE À AIR, AVANT, PETERBILT 388/389, 2005+, COQUE DE FILTRE STANDARD (13 PO DONALDSON), 8 FEUX À DEL X3AG2, 22,75 PO DE LONG, MONTURE DE 2,75 PO
MD4340	BARRE LUMINEUSE DE FILTRE À AIR, AVANT, PETERBILT 388/389, 2005+, COQUE DE FILTRE STANDARD (13 PO DONALDSON), 8 FEUX À DEL X3ACG2, 22,75 PO DE LONG, MONTURE DE 2,75 PO
MD0231	BARRE LUMINEUSE DE FILTRE À AIR, AVANT, PETERBILT 388/389, 1987+, COQUE DE FILTRE STANDARD, 6 FEUX À DEL X3AG2, 18,69 PO DE LONG, MONTURE DE 4,56 PO
MD0230	BARRE LUMINEUSE DE FILTRE À AIR, AVANT, PETERBILT 388/389, 1987+, COQUE DE FILTRE STANDARD, 8 FEUX À DEL X3AG2, 24,81 PO DE LONG, MONTURE DE 4,81 PO
MD588	BARRE LUMINEUSE DE FILTRE À AIR, AVANT, PETERBILT 388/389, 1987+, COQUE DE FILTRE STANDARD, 6 FEUX À DEL X3ACG2, 18,69 PO DE LONG, MONTURE DE 4,56 PO
MD587	BARRE LUMINEUSE DE FILTRE À AIR, AVANT, PETERBILT 388/389, 1987+, COQUE DE FILTRE STANDARD, 8 FEUX À DEL X3ACG2, 24,81 PO DE LONG, MONTURE DE 4,81 PO

## 3 FEUX DEL, AVANT, COQUE STANDARD 367 ESSIEU REULÉ, 389 CAPOT COURT, 389 CAPOT LONG

Numéro de pièce	Description
MD4346	BARRE LUMINEUSE DE FILTRE À AIR, ARRIÈRE, PETERBILT 388/389, 2005+, COQUE DE FILTRE STANDARD (13 PO DONALDSON), 6 FEUX À DEL X3RG2, 20,50 PO DE LONG, MONTURE DE 2,63 PO
MD4347	BARRE LUMINEUSE DE FILTRE À AIR, ARRIÈRE, PETERBILT 388/389, 2005+, COQUE DE FILTRE STANDARD (13 PO DONALDSON), 6 FEUX À DEL X3RCG2, 20,50 PO DE LONG, MONTURE DE 2,63 PO
MD0234	BARRE LUMINEUSE DE FILTRE À AIR, ARRIÈRE, PETERBILT 388/389, 1987+, COQUE DE FILTRE STANDARD, 6 FEUX À DEL X3RG2, 17,86 PO DE LONG, MONTURE DE 4,34 PO
MD1097	BARRE LUMINEUSE DE FILTRE À AIR, ARRIÈRE, PETERBILT 388/389, 2005+, COQUE DE FILTRE STANDARD (15 PO DONALDSON), 8 FEUX À DEL X3RG2, 23,18 PO DE LONG, MONTURE DE 8 PO
MD592	BARRE LUMINEUSE DE FILTRE À AIR, ARRIÈRE, PETERBILT 388/389, 1987+, COQUE DE FILTRE STANDARD, 6 FEUX À DEL X3RCG2, 17,86 PO DE LONG, MONTURE DE 4,34 PO
MD1098	BARRE LUMINEUSE DE FILTRE À AIR, ARRIÈRE, PETERBILT 388/389, 2005+, COQUE DE FILTRE STANDARD (15 PO DONALDSON), 8 FEUX À DEL X3RCG2, 25,18 PO DE LONG, MONTURE DE 8 PO
MD590	BARRE LUMINEUSE DE FILTRE À AIR, ARRIÈRE, PETERBILT 388/389, 1987+, COQUE DE FILTRE STANDARD, 8 FEUX À DEL X3RCG2, 25,18 PO DE LONG, MONTURE DE 8,00 PO





# BARRES LUMINEUSES DE FILTRE À AIR

## DEL X3

Se fixent sur les supports situés entre le capot et le filtre à air des deux côtés. Faisceau de câbles avec prises Packard inclus. Si la taille de la coque du filtre n'est pas précisée dans la description, les barres lumineuses conviennent aux coques de 13 ou 15 po. Pour déterminer si la coque de votre filtre est de type Premium ou Standard, veuillez vous reporter à la page 9-132. En vente par paire. Veuillez noter que la longueur correspond à la distance entre le haut de la bride et le bas de la coque du filtre. La monture correspond à la distance entre le bas de la coque du filtre et le centre de la première sangle. Certaines barres lumineuses avant de filtre à air ne descendent pas jusqu'au bas de la coque du filtre afin de ne pas gêner la fermeture du capot.

## 3 DEL - AVANT, COQUE DE FILTRE PREMIUM 367 ESSIEU AVANCÉ, 389 CAPOT COURT, 389 CAPOT LONG

Numéro de pièce	Description
MD9086	BARRE LUMINEUSE DE FILTRE À AIR, AVANT, PETERBILT 367 ESSIEU AVANCÉ/388/389, 2005+, COQUE DE FILTRE PREMIUM (15 PO DONALDSON), 8 FEUX À DEL X3AG2, 25,5 PO DE LONG, MONTURE DE 6,5 PO
MD696	BARRE LUMINEUSE DE FILTRE À AIR, AVANT, PETERBILT 367 ESSIEU AVANCÉ/388/389, 2005+, COQUE DE FILTRE PREMIUM (15 PO DONALDSON), 8 FEUX À DEL X3AG2, 27,88 PO DE LONG, MONTURE DE 5,63 PO
MD9087	BARRE LUMINEUSE DE FILTRE À AIR, AVANT, PETERBILT 367 ESSIEU AVANCÉ/388/389, 2005+, COQUE DE FILTRE PREMIUM (15 PO DONALDSON), 8 FEUX À DEL X3ACG2, 25,5 PO DE LONG, MONTURE DE 6,5 PO
MD697	BARRE LUMINEUSE DE FILTRE À AIR, AVANT, PETERBILT 367 ESSIEU AVANCÉ/388/389, 2005+, COQUE DE FILTRE PREMIUM (15 PO DONALDSON), 8 FEUX À DEL X3ACG2, 27,88 PO DE LONG, MONTURE DE 5,63 PO

## 3 DEL - ARRIÈRE, COQUE DE FILTRE PREMIUM 367 ESSIEU AVANCÉ, 389 CAPOT COURT, 389 CAPOT LONG

Numéro de pièce	Description
MD9089	BARRE LUMINEUSE DE FILTRE À AIR, ARRIÈRE, PETERBILT 367 ESSIEU AVANCÉ/388/389, 2005+, COQUE DE FILTRE PREMIUM (15 PO DONALDSON), 8 FEUX À DEL X3RG2, 22,25 PO DE LONG, MONTURE DE 6,4 PO
MD9090	BARRE LUMINEUSE DE FILTRE À AIR, ARRIÈRE, PETERBILT 367 ESSIEU AVANCÉ/388/389, 2005+, COQUE DE FILTRE PREMIUM (15 PO DONALDSON), 8 FEUX À DEL X3RCG2, 22,25 PO DE LONG, MONTURE DE 6,4 PO

## ACCESSOIRES DE FILTRE À AIR

La pièce MD0229 permet de brancher les barres lumineuses avant et arrière du filtre à air sur la même source d'alimentation. Le faisceau de câbles est vendu individuellement.

Les panneaux de garniture du filtre à air sont conçus pour combler l'espace entre le filtre à air et le capot. Uni, sans découpe pour feux. Cet ensemble se compose de 4 pièces, deux barres percées de 2 ouvertures rondes de 2 po pour l'accès aux boulons et 2 revêtements qui se fixent à l'aide de ruban adhésif 3M double face pour couvrir l'avant de la barre.

Numéro de pièce	Description
MD0229	FAISCEAU, RÉPARTITEUR POUR BARRE LUMINEUSE DE FILTRE À AIR EN VENTE INDIVIDUELLEMENT.
MD0235	PANNEAU DE GARNITURE DE FILTRE À AIR, PETERBILT, COQUE DE FILTRE STANDARD, AVANT, 25 PO DE LONG
MD0237	PANNEAU DE GARNITURE DE FILTRE À AIR, PETERBILT, COQUE DE FILTRE STANDARD, ARRIÈRE, 27 PO DE LONG
MD0236	PANNEAU DE GARNITURE DE FILTRE À AIR, PETERBILT, COQUE DE FILTRE STANDARD, ARRIÈRE, 18 PO DE LONG
MD1099	DISQUE LUMINEUX DE FILTRE À AIR, PETERBILT, FILTRE À AIR 15 PO, 6 FEUX CONIQUES DE 2 PO

## DEL ÉTOILE RONDE 2 PO

Se fixent sur les supports situés entre le capot et le filtre à air des deux côtés. Faisceau de câbles avec prises Packard inclus. Si la taille de la coque du filtre n'est pas précisée dans la description, les barres lumineuses conviennent aux coques de 13 ou 15 po. En vente par paire. La longueur correspond à la distance entre le haut de la bride et le bas de la coque du filtre. La monture correspond à la distance entre le bas de la coque du filtre et le centre de la première sangle. Certaines barres lumineuses avant de filtre à air ne descendent pas jusqu'au bas de la coque du filtre afin de ne pas gêner la fermeture du capot.

## DEL ÉTOILE RONDE 2 PO - AVANT, COQUE DE FILTRE STANDARD 388/389 CAPOT COURT, 389 CAPOT LONG

Numéro de pièce	Description
MD4335	BARRE LUMINEUSE DE FILTRE À AIR, AVANT, PETERBILT 388/389, 2005+, COQUE DE FILTRE STANDARD (13 PO DONALDSON), 6 FEUX ÉTOILES RONDS À DEL DE 2 PO, AVEC VISIÈRES, 22,75 PO DE LONG, MONTURE DE 2,75 PO
MD0295	BARRE LUMINEUSE DE FILTRE À AIR, AVANT, PETERBILT 388/389, 1987+, COQUE DE FILTRE STANDARD (DONALDSON & VORTEX), 6 FEUX ÉTOILES RONDS À DEL DE 2 PO, 20,25 PO DE LONG, MONTURE DE 4,81 PO
MD0296	BARRE LUMINEUSE DE FILTRE À AIR, AVANT, PETERBILT 388/389, 1987+, COQUE DE FILTRE STANDARD (DONALDSON & VORTEX), 8 FEUX ÉTOILES RONDS À DEL DE 2 PO, 27 PO DE LONG, MONTURE DE 4,81 PO
MD0895	BARRE LUMINEUSE DE FILTRE À AIR, AVANT, PETERBILT 388/389, 1987+, COQUE DE FILTRE STANDARD (DONALDSON & VORTEX), 8 FEUX ÉTOILES RONDS À DEL DE 2 PO, AVEC VISIÈRES, 27 PO DE LONG, MONTURE DE 4,81 PO
MD4191	BARRE LUMINEUSE DE FILTRE À AIR, AVANT, PETERBILT 388/389, 1987+, COQUE DE FILTRE STANDARD (DONALDSON & VORTEX), 8 FEUX ÉTOILES RONDS TRANSPARENTS À DEL DE 2 PO, AVEC VISIÈRES, 27 PO DE LONG, MONTURE DE 4,81 PO

## DEL ÉTOILE RONDE 2 PO - ARRIÈRE, COQUE DE FILTRE STANDARD 388/389 CAPOT COURT, 389 CAPOT LONG

Numéro de pièce	Description
MD4342	BARRE LUMINEUSE DE FILTRE À AIR, ARRIÈRE, PETERBILT 389/388, 2005+, COQUE DE FILTRE STANDARD (13 PO DONALDSON), 6 FEUX ÉTOILES RONDS À DEL DE 2 PO, AVEC CERCLAGES, 20,5 PO DE LONG, MONTURE DE 2,63 PO
MD0297	BARRE LUMINEUSE DE FILTRE À AIR, ARRIÈRE, PETERBILT 389/388, 1987+, COQUE DE FILTRE STANDARD (DONALDSON & VORTEX), 6 FEUX ÉTOILES RONDS À DEL DE 2 PO, 20,25 PO DE LONG, MONTURE DE 7,25 PO
MD0896	BARRE LUMINEUSE DE FILTRE À AIR, ARRIÈRE, PETERBILT 389/388, 1987+, COQUE DE FILTRE STANDARD (DONALDSON & VORTEX), 6 FEUX ÉTOILES RONDS À DEL DE 2 PO, AVEC CERCLAGES, 20,25 PO DE LONG, MONTURE DE 7,25 PO
MD4194	BARRE LUMINEUSE DE FILTRE À AIR, ARRIÈRE, PETERBILT 389/388, 1987+, COQUE DE FILTRE STANDARD (DONALDSON & VORTEX), 8 FEUX ÉTOILES RONDS TRANSPARENTS À DEL DE 2 PO, AVEC CERCLAGES, 27 PO DE LONG, MONTURE DE 7,25 PO
MD4343	BARRE LUMINEUSE DE FILTRE À AIR, ARRIÈRE, PETERBILT 389/388, 2005+, COQUE DE FILTRE STANDARD (13 PO DONALDSON), 6 FEUX ÉTOILES RONDS TRANSPARENTS À DEL DE 2 PO, AVEC CERCLAGES, 20,5 PO DE LONG, MONTURE DE 2,63 PO



# BARRES LUMINEUSES DE FILTRE À AIR

## OUVERTURES RONDES 2 PO - AVANT, COQUE DE FILTRE STANDARD 367 ESSIEU RECLÉ, 388/389 CAPOT COURT, 389 CAPOT LONG

Numéro de pièce	Description
MD1899	BARRE LUMINEUSE DE FILTRE À AIR, AVANT, PETERBILT 367 ESSIEU RECLÉ, 2004+, COQUE DE FILTRE STANDARD, 5 OUVERTURES RONDES DE 2 PO POUR FEUX, 20,56 PO DE LONG, MONTURE DE 1,83 PO
MD4337	BARRE LUMINEUSE DE FILTRE À AIR, AVANT, PETERBILT 388/389, 2005+, COQUE DE FILTRE STANDARD (13 PO DONALDSON), 6 OUVERTURES RONDES DE 2 PO POUR FEUX, 22,75 PO DE LONG, MONTURE DE 2,75 PO
MD1879	BARRE LUMINEUSE DE FILTRE À AIR, AVANT, PETERBILT 388/389, 1987+, COQUE DE FILTRE STANDARD (13 PO DONALDSON), 6 OUVERTURES RONDES DE 2 PO POUR FEUX, 20,25 PO DE LONG, MONTURE DE 4,81 PO
MD1881	BARRE LUMINEUSE DE FILTRE À AIR, AVANT, PETERBILT 388/389, 1987+, COQUE DE FILTRE STANDARD (13 PO DONALDSON), 8 OUVERTURES RONDES DE 2 PO POUR FEUX, 27 PO DE LONG, MONTURE DE 4,81 PO

## OUVERTURES RONDES 2 PO - ARRIÈRE, COQUE DE FILTRE STANDARD 388/389 CAPOT COURT, 389 CAPOT LONG

Numéro de pièce	Description
MD4344	BARRE LUMINEUSE DE FILTRE À AIR, ARRIÈRE, PETERBILT 388/389, 2005+, COQUE DE FILTRE STANDARD (13 PO DONALDSON), 6 OUVERTURES RONDES DE 2 PO POUR FEUX, 20,5 PO DE LONG, MONTURE DE 2,63 PO
MD4269	BARRE LUMINEUSE DE FILTRE À AIR, ARRIÈRE, PETERBILT 388/389, 2005+, COQUE DE FILTRE STANDARD, 8 OUVERTURES RONDES DE 2 PO POUR FEUX, 8 PO DE LONG, FAISCEAUX INCLUS
MD1882	BARRE LUMINEUSE DE FILTRE À AIR, ARRIÈRE, PETERBILT 388/389, 1987-2004, COQUE DE FILTRE STANDARD (15 PO DONALDSON OU VORTOX), 6 OUVERTURES RONDES DE 2 PO POUR FEUX, 20,25 PO DE LONG, MONTURE DE 7,25 PO
MD1883	BARRE LUMINEUSE DE FILTRE À AIR, ARRIÈRE, PETERBILT 388/389, 1987-2004, COQUE DE FILTRE STANDARD (15 PO DONALDSON OU VORTOX), 7 OUVERTURES RONDES DE 2 PO POUR FEUX, 23,62 PO DE LONG, MONTURE DE 7,25 PO
MD1884	BARRE LUMINEUSE DE FILTRE À AIR, ARRIÈRE, PETERBILT 388/389, 1987-2004, COQUE DE FILTRE STANDARD (15 PO DONALDSON OU VORTOX), 8 OUVERTURES RONDES DE 2 PO POUR FEUX, 27 PO DE LONG, MONTURE DE 7,25 PO

## OUVERTURES RONDES 2 PO - AVANT, COQUE DE FILTRE PREMIUM 367 ESSIEU AVANCÉ, 388/389 CAPOT COURT, 389 CAPOT LONG

Numéro de pièce	Description
MD694	BARRE LUMINEUSE DE FILTRE À AIR, AVANT, PETERBILT 367 ESSIEU AVANCÉ/388/389, 2010+, COQUE DE FILTRE PREMIUM (15 PO DONALDSON), 8 OUVERTURES RONDES DE 2 PO POUR FEUX, 27,88 PO DE LONG, MONTURE DE 5,63 PO
MD9088	BARRE LUMINEUSE DE FILTRE À AIR, AVANT, PETERBILT 367 ESSIEU AVANCÉ/388/389, 2005+, COQUE DE FILTRE PREMIUM (15 PO DONALDSON), 7 OUVERTURES RONDES DE 2 PO POUR FEUX, 25,5 PO DE LONG, MONTURE DE 6,5 PO

## OUVERTURES RONDES 2 PO - ARRIÈRE, COQUE DE FILTRE PREMIUM 367 ESSIEU AVANCÉ, 388/389 CAPOT COURT, 389 CAPOT LONG

Numéro de pièce	Description
MD5688	BARRE LUMINEUSE DE FILTRE À AIR, ARRIÈRE, PETERBILT 388/389, 2010+, COQUE DE FILTRE PREMIUM (15 PO DONALDSON), 8 OUVERTURES RONDES DE 2 PO POUR FEUX, 27,25 PO DE LONG, MONTURE DE 8 PO
MD9091	BARRE LUMINEUSE DE FILTRE À AIR, ARRIÈRE, PETERBILT 367 ESSIEU AVANCÉ/388/389, 2005+, COQUE DE FILTRE PREMIUM (15 PO DONALDSON), 6 OUVERTURES RONDES DE 2 PO POUR FEUX, 22,25 PO DE LONG, MONTURE DE 6,4 PO, ENCASTRÉE

## 589 BARRES LUMINEUSES DE FILTRE À AIR

Met en valeur l'avant et l'arrière des filtres à air. Feux, faisceaux, quincaillerie et supports de fixation des barres lumineuses au filtre à air inclus. En vente par paire.

### BARRES LUMINEUSES AVANT DE FILTRE À AIR - 589

Numéro de pièce	Description
<b>MD9563</b>	BARRE LUMINEUSE DE FILTRE À AIR, AVANT, PETERBILT 589, 8 DEL AMBRÉES RONDES DE 3/4 PO
<b>MD9564</b>	BARRE LUMINEUSE DE FILTRE À AIR, AVANT, PETERBILT 589, 8 DEL AMBRÉES RONDES TRANSPARENTES DE 3/4 PO
<b>MD9579</b>	BARRE LUMINEUSE DE FILTRE À AIR, AVANT, PETERBILT 589, 8 DEL AMBRÉES M3
<b>MD9580</b>	BARRE LUMINEUSE DE FILTRE À AIR, AVANT, PETERBILT 589, 8 DEL AMBRÉES TRANSPARENTES M3
<b>MD9571</b>	BARRE LUMINEUSE DE FILTRE À AIR, AVANT, PETERBILT 589, 4 DEL PASTÈQUES AMBRÉES
<b>MD9572</b>	BARRE LUMINEUSE DE FILTRE À AIR, AVANT, PETERBILT 589, 4 DEL PASTÈQUES AMBRÉES TRANSPARENTES

### BARRES LUMINEUSES ARRIÈRE DE FILTRE À AIR - 589

Numéro de pièce	Description
<b>MD9567</b>	BARRE LUMINEUSE DE FILTRE À AIR, ARRIÈRE, PETERBILT 589, 8 DEL RONDES ROUGES DE 3/4 PO
<b>MD9568</b>	BARRE LUMINEUSE DE FILTRE À AIR, ARRIÈRE, PETERBILT 589, 8 DEL RONDES ROUGES TRANSPARENTES DE 3/4 PO
<b>MD9583</b>	BARRE LUMINEUSE DE FILTRE À AIR, ARRIÈRE, PETERBILT 589, 7 DEL ROUGES M3
<b>MD9584</b>	BARRE LUMINEUSE DE FILTRE À AIR, ARRIÈRE, PETERBILT 589, 7 DEL ROUGES TRANSPARENTES M3
<b>MD9575</b>	BARRE LUMINEUSE DE FILTRE À AIR, ARRIÈRE, PETERBILT 589, 4 DEL PASTÈQUES ROUGES
<b>MD9576</b>	BARRE LUMINEUSE DE FILTRE À AIR, ARRIÈRE, PETERBILT 589, 4 DEL PASTÈQUES ROUGES TRANSPARENTES

### DISQUES LUMINEUX DE FILTRE À AIR - 589

Numéro de pièce	Description
<b>MD9587</b>	DISQUE LUMINEUX DE FILTRE À AIR, PETERBILT 589, 8 DEL AMBRÉES RONDES TRANSPARENTES DE 3/4 PO
<b>MD9588</b>	DISQUE LUMINEUX DE FILTRE À AIR, PETERBILT 589, 1 DEL PASTÈQUE AMBRÉE TRANSPARENTE



# INDEX DES NUMÉROS DE PRODUIT

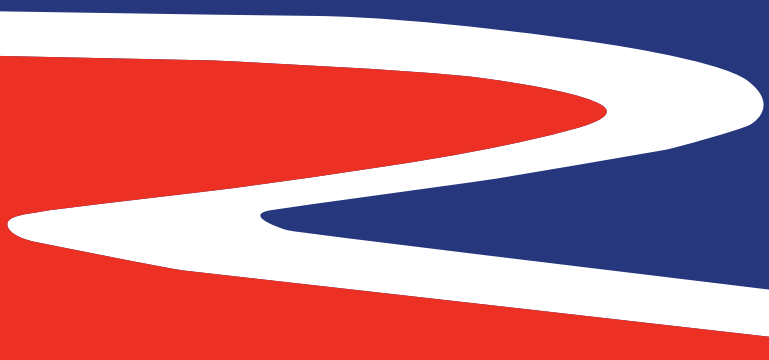

# TABLE DES MATIÈRES

PIÈCE #	PAGE #	PIÈCE #	PAGE #	PIÈCE #	PAGE #	PIÈCE #	PAGE #	PIÈCE #	PAGE #
MD0132	61	MD10660	65	MD3056	72	MD4487	14	MD5456	72
MD0144	62	MD10670	65	MD3059	73		22	MD5457	88
MD0145	62	MD1076	60	MD3062	73	MD4488	68	MD5461	72
MD0150	55	MD1077	63	MD3087	28		74	MD5704	66
MD0196	66	MD1078	63	MD3090	100	MD4497	16	MD5706	66
MD0202	61	MD1097	98	MD3094	28	MD508	63	MD5708	89
MD0203	61	MD1098	98	MD4191	100	MD509	63	MD5710	68
MD0207	61	MD1099	99	MD4194	100	MD5102	72	MD5713	88
MD0208	61	MD1416	55	MD4269	101	MD5103	72	MD585	98
MD0209	61	MD1424	60	MD4335	100	MD5104	73	MD587	98
MD0210	61	MD1425	60	MD4339	98	MD5105	73	MD588	98
MD0216	65	MD1446	54	MD4340	98	MD5110	70	MD590	98
MD0229	99	MD1512	61	MD4342	100	MD5111	70	MD592	98
MD0230	98	MD1519	61	MD4343	100		16	MD594	63
MD0231	98	MD1577	55	MD4344	101	MD5128	26	MD595	58
MD0234	98	MD1586	64	MD4346	98		62	MD605	36
MD0235	99	MD1587	65	MD4347	98		16	MD617	36
MD0236	99	MD1700	62	MD4365	59	MD5129	26		32
MD0237	99	MD1701	62	MD4413	54		62		44
MD0242	63	MD1702	62		10	MD5130	26	MD619	51
MD0258	61	MD1704	62	MD4450	18		62		59
MD0259	56	MD1722	60		55	MD5181	68	MD659	25
MD0262	66	MD1723	59	MD4453	26	MD5182	27	MD660	59
MD0265	63	MD1727	73	MD4454	27	MD5183	27	MD661	45
MD0295	100	MD1729	73	MD4456	25	MD5186	89		32
MD0296	100	MD1762	64		14	MD5186PTBL	89	MD662	44
MD0297	100	MD1763	64	MD4457	22	MD5236	68		51
MD0385	54	MD1766	72		6	MD5241	8	MD694	101
MD0392	65		71	MD4458	10	MD5242	6	MD696	99
MD0526	55	MD1768	76		18	MD5251	25	MD697	99
MD0542	64	MD1770	70		48	MD5254	8	MD8331	68
MD0594	63		70	MD4460	14	MD5273	16		74
MD0716	61	MD1772	75		23	MD5291	88	MD8332	68
MD0763	98	MD1774	69	MD4461	14	MD5291PTBL	88	MD8333	68
MD0771	59	MD1782	56		23	MD5312	59	MD8334	68
MD0818	88	MD1879	101	MD4462	14	MD535	58	MD8335	70
MD0820	89	MD1881	101		23	MD536	58		75
MD0822	89	MD1882	101	MD4463	14	MD537	63	MD8336	70
MD0895	100	MD1883	101		23	MC538	56		75
MD0896	100	MD1884	101	MD4465	14	MD5380	68	MD8337	69
MD1023	64	MD1899	101		23	MD5404	72	MD8338	69
MD1024	64	MD1900	66	MD4467	70	MD5408	15	MD8339	71
MD1039	90	MD3020	89	MD4468	73	MD5430	64		76
MD1040	90	MD3023	58	MD4472	73	MD5431	64	MD8340	71
MD1041	64	MD3024	58	MD4478	71	MD5446	8		76
MD1043	62	MD3050	70	MD4484	8				
				MD4485	6				
				MD4486	8				



# TABLE DES MATIÈRES

PIÈCE #	PAGE #	PIÈCE #	PAGE #	PIÈCE #	PAGE #	PIÈCE #	PAGE #	PIÈCE #	PAGE #
MD8341	70	MD8567	75	MD8644	69	MD8794	21	MD8855	92
MD8342	70	MD8568	84	MD8645	71	MD8795	21	MD8856	96
MD8343	72	MD8569	20	MD8656	13	MD8796	20	MD8857	96
MD8344	72	MD8570	12	MD8706	74	MD8797	20	MD8858	88
MD8345	73	MD8571	12	MD8707	19	MD8798	69	MD8859	88
MD8346	73	MD8572	12	MD8708	19	MD8799	68	MD8860	88
MD8347	73	MD8592	13	MD8709	19	MD8800	68	MD8870	96
MD8348	73	MD8593	13	MD8710	12	MD8801	70	MD8871	96
MD8369	15	MD8595	70	MD8711	12	MD8802	70	MD8881	96
	24	MD8596	71	MD8712	12	MD8803	70	MD8882	96
MD8387	30	MD8597	72	MD8740	97	MD8804	69	MD8883	96
	37	MD8598	72	MD8752	77	MD8805	69	MD8884	96
MD8393	97	MD8599	71	MD8753	77	MD8806	71	MD8886	45
MD8394	97	MD8600	72	MD8754	77	MD8808	71	MD8887	36
MD8395	97	MD8601	70	MD8759	75	MD8809	71	MD8888	37
MD8396	97	MD8602	71		84	MD8810	72	MD8889	43
MD8424	75	MD8603	72	MD8760	75	MD8811	72	MD8890	43
	84	MD8606	92		84	MD8816	63	MD8891	43
MD8431	97	MD8607	92	MD8761	76	MD8817	63	MD8892	45
MD8432	97	MD8608	62		85	MD8818	63	MD8893	36
MD8491	21	MD8608-10	62	MD8762	76	MD8819	63	MD8894	43
MD8492	21	MD8614	22		85	MD8820	8	MD8895	43
MD8493	20	MD8615	19	MD8763	77	MD8821	8	MD8896	43
MD8494	20	MD8616	11		86	MD8822	8	MD8897	43
MD8549	80	MD8617	19	MD8764	77	MD8823	8	MD8898	43
MD8550	80	MD8618	19		86	MD8824	8	MD8899	43
MD8551	81	MD8619	19	MD8765	78	MD8825	8	MD8900	43
MD8552	81	MD8620	11	MD8766	78	MD8826	89	MD8901	43
MD8553	78	MD8621	69	MD8767	78	MD8827	89	MD8902	43
MD8554	78	MD8622	68	MD8768	78	MD8828	89	MD8903	43
MD8556	76	MD8623	69	MD8769	79	MD8830	58	MD8904	43
	85	MD8624	69	MD8770	79	MD8831	28	MD8905	43
MD8557	77	MD8625	68	MD8771	79	MD8841	57	MD8906	43
	86	MD8626	68	MD8772	79	MD8842	7	MD8907	43
MD8558	21	MD8627	19	MD8773	79	MD8843	7	MD8908	43
MD8559	20	MD8628	19	MD8774	79	MD8844	7	MD8909	43
MD8560	13	MD8629	19	MD8775	80	MD8845	7	MD8910	43
MD8561	12	MD8630	12	MD8776	80	MD8846	7	MD8911	43
MD8562	76	MD8631	12	MD8777	80	MD8847	7	MD8912	30
	85	MD8632	12	MD8779	81	MD8848	7		37
MD8563	77	MD8633	33	MD8780	81	MD8849	7	MD8913	36
	86	MD8640	69	MD8781	81	MD8850	7	MD8914	40
MD8564	80	MD8641	71	MD8784	88	MD8851	7	MD8915	40
MD8565	81	MD8642	69	MD8785	71	MD8852	57	MD8916	40
MD8566	79	MD8643	71	MD8786	97	MD8853	92	MD8917	40
				MD8787	97	MD8854	92	MD8918	40
				MD8793	23				

# TABLE DES MATIÈRES

PIÈCE #	PAGE #	PIÈCE #	PAGE #	PIÈCE #	PAGE #	PIÈCE #	PAGE #	PIÈCE #	PAGE #
MD8919	40	MD8965	41		74	MD9278	40	MD9332	38
MD8920	40	MD8966	41	MD9179	83	MD9279	40	MD9333	79
MD8921	40	MD8967	41	MD9229	32	MD9280	41	MD9334	79
MD8922	40	MD8968	41		34	MD9281	41	MD9335	79
MD8923	40	MD8969	41	MD9231	46	MD9282	41	MD9336	79
MD8924	40	MD8970	41		34	MD9291	52	MD9337	79
MD8925	40	MD8971	41	MD9232	46	MD9292	52	MD9338	79
MD8926	40	MD8972	41	MD9233	32	MD9293	86	MD9339	79
MD8927	40	MD8973	41	MD9234	32	MD9294	86	MD9340	79
MD8928	40	MD8974	41	MD9235	32	MD9295	86	MD9341	80
MD8929	40	MD8975	41	MD9236	32	MD9296	86	MD9342	80
MD8930	40	MD8976	41	MD9237	32	MD9297	86	MD9343	80
MD8931	40	MD8977	46	MD9242	33	MD9298	86	MD9344	80
MD8932	40	MD8982	45	MD9243	34	MD9299	86	MD9345	80
MD8933	40	MD9006	92	MD9244	39	MD9300	86	MD9346	80
MD8934	40	MD9007	92	MD9245	39	MD9301	78	MD9347	80
MD8935	42	MD9038	30	MD9246	39	MD9302	78	MD9348	80
MD8936	42	MD9039	91	MD9247	39	MD9303	78	MD9349	81
MD8937	42	MD9043	33	MD9248	39	MD9304	78	MD9350	81
MD8938	42	MD9044	33	MD9249	39	MD9305	78	MD9351	81
MD8939	42	MD9057	34	MD9250	39	MD9306	78	MD9352	81
MD8940	42	MD9058	91	MD9251	39	MD9307	78	MD9353	81
MD8941	42	MD9062	90	MD9252	39	MD9308	78	MD9354	81
MD8942	42	MD9086	99	MD9253	39	MD9309	38	MD9355	81
MD8943	42	MD9087	99	MD9254	39	MD9310	38	MD9356	81
MD8944	42	MD9088	101	MD9255	39	MD9311	38	MD9357	74
MD8945	42	MD9089	99	MD9256	39	MD9312	38	MD9358	74
MD8946	42	MD9090	99	MD9257	39	MD9313	38	MD9359	74
MD8947	42	MD9091	101	MD9258	39	MD9314	38	MD9360	74
MD8948	42	MD9131	66	MD9259	82	MD9315	38	MD9361	75
MD8949	42	MD9133	28	MD9260	82	MD9316	38	MD9362	75
MD8950	42	MD9134	28	MD9261	82	MD9317	38	MD9363	75
MD8951	42	MD9143	90	MD9262	82	MD9318	38	MD9364	75
MD8952	42	MD9144	90	MD9263	82	MD9319	38	MD9365	75
MD8953	42	MD9149	90	MD9264	82	MD9320	38		75
MD8954	42	MD9156	90	MD9265	82	MD9321	38	MD9366	84
MD8955	42		15	MD9268	39	MD9322	38		75
MD8956	41	MD9158	24	MD9269	39	MD9323	38	MD9367	84
MD8957	41	MD9159	16	MD9270	39	MD9324	38		75
MD8958	41	MD9172	78	MD9271	39	MD9325	38	MD9368	84
MD8959	41	MD9173	78	MD9272	39	MD9326	38		75
MD8960	41	MD9174	80	MD9273	39	MD9327	38	MD9369	84
MD8961	41	MD9175	80	MD9274	39	MD9328	38		76
MD8962	41	MD9176	81	MD9275	39	MD9329	38	MD9370	76
MD8963	41	MD9177	81	MD9276	39	MD9330	38	MD9371	76
MD8964	41		74	MD9277	40	MD9331	38	MD9372	76
		MD9178	83					MD9373	76
								MD9374	76

# TABLE DES MATIÈRES

PIÈCE #	PAGE #	PIÈCE #	PAGE #	PIÈCE #	PAGE #
MD9375	76	MD9425	31	MD9557	83
	85	MD9426	31	MD9558	83
MD9376	76	MD9427	31	MD9559	83
	85	MD9428	31	MD9560	83
MD9377	76	MD9429	31	MD9561	83
	85	MD9430	31	MD9562	83
MD9378	76	MD9431	31	MD9563	102
	85	MD9459	86	MD9564	102
MD9379	77	MD9501	86	MD9567	102
MD9380	77	MD9521	93	MD9568	102
MD9381	77	MD9523	48	MD9571	102
MD9382	77	MD9524	48	MD9572	102
MD9383	77	MD9525	48	MD9574	102
MD9384	77	MD9526	48	MD9575	102
	77	MD9527	48	MD9576	102
MD9385	86	MD9528	48	MD9579	102
	77	MD9529	48	MD9580	102
MD9386	86	MD9530	48	MD9583	102
	74	MD9531	48	MD9587	102
MD9387	83	MD9532	48	MD9588	102
	74	MD9533	48	MD9591	49
MD9388	83	MD9534	48	MD9592	49
	74	MD9535	48	MD9593	49
MD9389	83	MD9536	48	MD9594	49
	74	MD9537	48	MD9595	49
MD9390	83	MD9538	48	MD9596	49
	74	MD9539	85	MD9597	49
MD9391	83	MD9540	85	MD9598	49
	77	MD9541	85	MD9599	49
MD9392	77	MD9542	85	MD9600	94
	74	MD9543	85	MD9602	94
MD9393	83	MD9544	85	MD9605	50
	91	MD9545	85	MD9606	50
MD9408	91	MD9546	85	MD9607	50
MD9409	91	MD9547	84	MD9608	50
MD9410	91	MD9548	84	MD9609	50
MD9411	92	MD9549	84	MD9610	50
MD9412	92	MD9559	84	MD9611	50
MD9413	92	MD9551	84	MD9612	50
MD9414	92	MD9552	84	EC8841SS	57
MD9416	31	MD9553	84		
MD9417	31	MD9554	84		
MD9418	31	MD9555	83		
MD9419	31	MD9556	83		
MD9420	31				
MD9421	31				
MD9422	31				
MD9423	31				
MD9424	31				

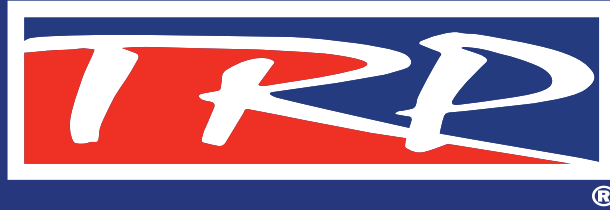

**Barres lumineuses  
de filtre à air**

**Grilles d'admission  
d'air**

**Défecteur  
d'insectes**

**Jupes de cabine**

**Garniture de porte**

**Revêtement de  
réservoir DEF**

**Paravents de glace  
de porte**

**Enjoliveurs  
d'emblème**

**Protège-aile**

**Garniture de  
feu avant**

**Enjoliveurs de plaque  
d'immatriculation**

**Jupes de couchette**

**Pare-soleil**

**Distribué exclusivement par PACCAR Parts**

